

ภาคผนวก ข

เอกสารด้านการจัดการของเสีย

สรุปปริมาณของเสีย ในช่วงเดือนมกราคม-มิถุนายน พ.ศ. 2565

ชนิดของเสีย	ประเภท	ปริมาณ (กิโลกรัม)	ขนส่ง	กำจัด
มูลฝอย	ขยะทั่วไป	16,330	บริษัท เวสต์แมเนจเม้นท์ สยาม จำกัด	บริษัท อีสเทิร์น ซีบอร์ด เอนไวรอนเมนทอล คอมแพล็กซ์ จำกัด
ผงฝุ่นจากเตาหลอม	ของเสียอันตราย	66,820	บริษัท นิวลัฟ เวลต์ เมทัล จำกัด	บริษัท นิวลัฟ เวลต์ เมทัล จำกัด
ฝุ่นทรายดำ	ของเสียไม่อันตราย	156,880	บริษัท เจเนอรัล เวสต์ แมเนจเม้นท์ จำกัด	บริษัท วิเทคนิครีไซเคิล จำกัด
ทรายหล่อแบบ	ของเสียไม่อันตราย	69,750	บริษัท ดาวตะวันออก จำกัด	บริษัท ซีซีโยชิ สมบูรณ์ โคเตท เซนต์ จำกัด
ตะกรันจากเตาหลอม	ของเสียไม่อันตราย	63,210	บริษัท หัวไท อินดัสทรี (ภูสีนธรา) จำกัด	บริษัท หัวไท อินดัสทรี (ภูสีนธรา) จำกัด
เศษทรายใส่แบบ	ของเสียไม่อันตราย	47,250	บริษัท ดาวตะวันออก จำกัด	บริษัท ซีซีโยชิ สมบูรณ์ โคเตท เซนต์ จำกัด

ที่มา : บริษัท อินเตอร์เนชั่นแนล แอสติ้ง โปรดักส์ จำกัด, 2565



หนังสือแจ้งผลการพิจารณา

การขอขยายระยะเวลาในการกักเก็บสิ่งปฏิกูลหรือวัสดุที่ไม่ใช้แล้วในบริเวณโรงงาน

กรมโรงงานอุตสาหกรรม

เลขที่ สก(ก.)-166472565

หนังสือฉบับนี้ออกให้เพื่อแจ้งผลการพิจารณาของ
บริษัท อินเตอร์นชั่นแนล แคสติ้ง โปรดักส์ จำกัด

เลขทะเบียนโรงงาน น.77(2)-7/2546-อุออด.

โดยมีรายละเอียดผลการพิจารณา ดังนี้

ลำดับที่	รหัสของเสีย	ชื่อวัสดุที่ไม่ใช้แล้ว	ปริมาณ(ตัน)	ลักษณะของภาชนะบรรจุ	ผลการพิจารณา
1	150202	ถุงกรองฝุ่นจากกระบวนการผลิตหินดอกาศ	0.5	Bag	อนุญาต
2	161104	อิฐชนไฟ	1	กระบะ	อนุญาต

รายการวัสดุที่ไม่ใช้แล้วที่ได้รับอนุญาตให้ขยายระยะเวลาในการเก็บสิ่งปฏิกูลหรือวัสดุที่ไม่ใช้แล้ว
ในโรงงาน ได้จนถึงวันที่ 7 มิถุนายน 2566

ออกให้ ณ วันที่ 12 มิถุนายน 2565
โดยกรมโรงงานอุตสาหกรรม

หนังสือแจ้งผลการพิจารณาฉบับนี้อนุญาตโดยใช้ระบบอิเล็กทรอนิกส์

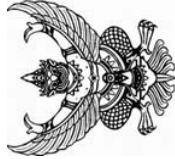

หนังสือแจ้งผลการพิจารณา

การขออนุญาตให้นำสิ่งปฏิกูลหรือวัสดุที่ไม่ใช้แล้วออกนอกบริเวณโรงงาน
กรมโรงงานอุตสาหกรรม

เลขที่ อก.6401-16468

หนังสือฉบับนี้ออกให้เพื่อแจ้งผลการพิจารณาของ
บริษัท อินเตอร์นชั่นแนล แคสติ้ง โปรดักส์ จำกัด
ทะเบียนโรงงานเลขที่ น.77(2)-7/2546-อุออด.

โดยมีรายละเอียดผลการพิจารณา ดังนี้

ลำดับที่	รหัสวัสดุ ที่ไม่ใช้แล้ว	ปริมาณ (ตัน)	วิธีการ กำจัด	ทะเบียนโรงงาน ผู้รับดำเนินการ	ผลการพิจารณา
1	10 02 07	ปูนขาวต้ม	100 049	3-106-2/531ท	อนุญาต
2	15 02 02	ถุงกรองฝุ่นจากกระบวนการผลิตหินดอกาศ	15 073	3-101-2/40ลบ	อนุญาต
3	15 01 10	บรรจุภัณฑ์ใบเขื่อน (ถัง 200 ลิตร / ถังพลาสติก / ถัง)	3 049	3-106-5/551ท	อนุญาต
4	13 02 08	น้ำมันเก๊ที่ใช้แล้ว	2 049	3-106-5/551ท	อนุญาต

รายการที่ได้รับอนุญาตมีผลบังคับใช้ตั้งแต่วันที่ 18 ธันวาคม 2564 ถึงวันที่ 17 ธันวาคม 2565

ออกให้ ณ วันที่ 22 พฤศจิกายน 2564
โดยกรมโรงงานอุตสาหกรรม

หนังสือแจ้งผลการพิจารณาฉบับนี้อนุญาตโดยใช้ระบบอิเล็กทรอนิกส์



บันทึกการเปลี่ยนแปลง แก้ไข และยกเลิก รายละเอียดในหนังสือแจ้งผลการพิจารณา
การขออนุญาตให้กำลังปฏิบัติการชั่วคราวที่ไม่ใช่ผู้ออกนอกบริเวณโรงงาน

เลขที่ อก 6401-16468
ของ บริษัท อินดอร์เนชั่นเนล แอสลิง โปรดักส์ จำกัด
ทะเบียนโรงงานเลขที่ น.7(2)-7(2546-อุตสาหกรรม).

เลขที่	วันเดือนปี	รายละเอียด	ผลการพิจารณา
49549/2564	1/12/64	ขอเพิ่มรายการวัสดุที่ไม่ใช่ตัว รหัสวัสดุที่ไม่ใช่ตัว 10 09 12 ผุ่มหยาบดำ โดยมีผู้รับดำเนินการคือ 3-106-26/60ชย ปริมาณ 3000 คัน วิธีการกำจัด 049	เอกสารไม่เพียงพอ (991)
49549/2564	1/12/64	ขอเพิ่มรายการวัสดุที่ไม่ใช่ตัว รหัสวัสดุที่ไม่ใช่ตัว 10 02 02 สะเก็ดจากตาหลอม โดยมีผู้รับดำเนินการคือ 3-106-17/54 ชย.ปริมาณ 1800 คัน วิธีการกำจัด 049	อนุญาต
49549/2564	1/12/64	ขอเพิ่มรายการวัสดุที่ไม่ใช่ตัว รหัสวัสดุที่ไม่ใช่ตัว 10 10 08 หยาบเส้นแบบ/แบบหล่อ โดยมีผู้รับดำเนินการคือ น.56-1/2542-อุตสาหกรรม ปริมาณ 1100 คัน วิธีการกำจัด 049	อนุญาต
49549/2564	1/12/64	ขอเพิ่มรายการวัสดุที่ไม่ใช่ตัว รหัสวัสดุที่ไม่ใช่ตัว 12 01 17 หยาบห่อแบบ โดยมีผู้รับดำเนินการคือ น.56-1/2542-อุตสาหกรรม ปริมาณ 200 คัน วิธีการกำจัด 049	อนุญาต
49549/2564	1/12/64	ขอเพิ่มรายการวัสดุที่ไม่ใช่ตัว รหัสวัสดุที่ไม่ใช่ตัว 10 09 12 หยาบดำ โดยมีผู้รับดำเนินการคือ น.56-1/2542-อุตสาหกรรม ปริมาณ 200 คัน วิธีการกำจัด 049	อนุญาต
49713/2564	1/12/64	ขอเพิ่มรายการวัสดุที่ไม่ใช่ตัว รหัสวัสดุที่ไม่ใช่ตัว 10 09 12 ผุ่มหยาบดำ โดยมีผู้รับดำเนินการคือ 3-106-6/57สา.ปริมาณ 3000 คัน วิธีการกำจัด 049	อนุญาต
50039/2564	6/12/64	ขอเพิ่มรายการวัสดุที่ไม่ใช่ตัว รหัสวัสดุที่ไม่ใช่ตัว 12 01 04 ผุ่มหยาบดำ โดยมีผู้รับดำเนินการคือ น.105-1/2545-อุตสาหกรรม ปริมาณ 3000 คัน วิธีการกำจัด 071	เอกสารไม่เพียงพอ 99
50039/2564	6/12/64	ขอเพิ่มรายการวัสดุที่ไม่ใช่ตัว รหัสวัสดุที่ไม่ใช่ตัว 10 09 03 สะเก็ดจากตาหลอม โดยมีผู้รับดำเนินการคือ น.105-1/2545-อุตสาหกรรม ปริมาณ 1500 คัน วิธีการกำจัด 071	เอกสารไม่เพียงพอ 99
50688/2564	6/12/64	ขอเพิ่มรายการวัสดุที่ไม่ใช่ตัว รหัสวัสดุที่ไม่ใช่ตัว 16 11 04 สีทาสีโปว โดยมีผู้รับดำเนินการคือ 3-105-64/60ชง.ปริมาณ 20 คัน วิธีการกำจัด 071	อนุญาต
50688/2564	6/12/64	ขอเพิ่มรายการวัสดุที่ไม่ใช่ตัว รหัสวัสดุที่ไม่ใช่ตัว 12 01 01 ตะขวงเหล็ก โดยมีผู้รับดำเนินการคือ 3-105-11/48ชย.ปริมาณ 50 คัน วิธีการกำจัด 011	อนุญาต
50688/2564	6/12/64	ขอเพิ่มรายการวัสดุที่ไม่ใช่ตัว รหัสวัสดุที่ไม่ใช่ตัว 15 01 01 บรรจุภัณฑ์ที่เป็นกระดาษ/กระดาษแข็ง โดยมีผู้รับดำเนินการ คือ 3-105-11/48ชย.ปริมาณ 5 คัน วิธีการกำจัด 011	อนุญาต
51095/2564	9/12/64	ขอเพิ่มรายการวัสดุที่ไม่ใช่ตัว รหัสวัสดุที่ไม่ใช่ตัว 10 09 12 ผุ่มหยาบดำ โดยมีผู้รับดำเนินการคือ 3-106-26/60ชย ปริมาณ 3000 คัน วิธีการกำจัด 049	อนุญาต
51888/2564	15/12/64	ขอเพิ่มรายการวัสดุที่ไม่ใช่ตัว รหัสวัสดุที่ไม่ใช่ตัว 12 01 04 ผุ่มหยาบดำ โดยมีผู้รับดำเนินการคือ น.105-1/2545-อุตสาหกรรม ปริมาณ 3000 คัน วิธีการกำจัด 071	อนุญาต
51888/2564	15/12/64	ขอเพิ่มรายการวัสดุที่ไม่ใช่ตัว รหัสวัสดุที่ไม่ใช่ตัว 10 09 03 สะเก็ดจากตาหลอม โดยมีผู้รับดำเนินการคือ น.105-1/2545-อุตสาหกรรม ปริมาณ 1500 คัน วิธีการกำจัด 071	อนุญาต
8469/2565	26/2/65	ขอเพิ่มรายการวัสดุที่ไม่ใช่ตัว รหัสวัสดุที่ไม่ใช่ตัว 12 01 04 ผุ่มหยาบดำ โดยมีผู้รับดำเนินการคือ น.105-1/2560-อุตสาหกรรม ปริมาณ 3000 คัน วิธีการกำจัด 071	เอกสารไม่เพียงพอ 99
8469/2565	26/2/65	ขอเพิ่มรายการวัสดุที่ไม่ใช่ตัว รหัสวัสดุที่ไม่ใช่ตัว 10 09 03 สะเก็ดจากตาหลอม โดยมีผู้รับดำเนินการคือ น.105-1/2560-อุตสาหกรรม ปริมาณ 1500 คัน วิธีการกำจัด 071	เอกสารไม่เพียงพอ 99
18331/2565	8/4/65	ขอเพิ่มรายการวัสดุที่ไม่ใช่ตัว รหัสวัสดุที่ไม่ใช่ตัว 16 10 01 น้ำมันจาก Wet Scrubber โดยมีผู้รับดำเนินการคือ ชอ-101-1/41ชย.ปริมาณ 40 คัน วิธีการกำจัด 065	อนุญาต
20205/2565	13/4/65	ขอเพิ่มรายการวัสดุที่ไม่ใช่ตัว รหัสวัสดุที่ไม่ใช่ตัว 10 09 12 ผุ่มหยาบดำ โดยมีผู้รับดำเนินการคือ 3-106-44/62ชช ปริมาณ 800 คัน วิธีการกำจัด 049	เอกสารไม่เพียงพอ 99
22728/2565	8/5/65	ขอเพิ่มรายการวัสดุที่ไม่ใช่ตัว รหัสวัสดุที่ไม่ใช่ตัว 10 09 12 ผุ่มหยาบดำ โดยมีผู้รับดำเนินการคือ 3-106-44/62ชช ปริมาณ 800 คัน วิธีการกำจัด 049	อนุญาต
34326/2565	24/6/65	ขอเพิ่มรายการวัสดุที่ไม่ใช่ตัว รหัสวัสดุที่ไม่ใช่ตัว 15 02 02 กระจกแผ่นจากกระเบื้องปัทม์เพียกาศ โดยมีผู้รับ ดำเนินการคือ 3-105-43/62ในปริมาณ 20 คัน วิธีการกำจัด 071	เอกสารไม่เพียงพอ 99

COPY

รายงาน

แจ้งเกี่ยวกับรายละเอียดสิ่งปฏิภูลหรือวัสดุที่ไม่ใช้แล้ว
สำหรับผู้ก่อกำเนิดสิ่งปฏิภูลหรือวัสดุที่ไม่ใช้แล้ว

ประจำปี 2564

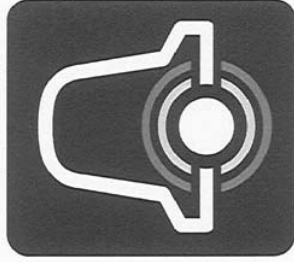

SomBOON
ADVANCE TECHNOLOGY

บริษัท อินเทอร์เน็ตเอ็นเนล แคลดิง โปรดักส์ จำกัด (ICP1)

7/137 หมู่ 4 นิคมอุตสาหกรรมอมตะซิตี้ ระยอง ตำบลบางยางพร อำเภอปลวกแดง จังหวัดระยอง 21140

แบบ สก.3

ใบแจ้งเกี่ยวกับรายละเอียดสิ่งปฏิภูลหรือวัสดุที่ไม่ใช้แล้วสำหรับผู้ก่อกำเนิดสิ่งปฏิภูลหรือวัสดุที่ไม่ใช้แล้ว

วันที่ 4 เดือน กุมภาพันธ์ ปี พ.ศ.2565

ข้าพเจ้า นายวันชัย รอดมา ผู้ประกอบกิจการโรงงาน บริษัท อินเทอร์เน็ตเอ็นเนล แคลดิง โปรดักส์ จำกัด
สำนักงานเลขที่ 183 อาคารที่เงินที่ห้าฯ ชั้น19 ถนนราชมรรค์ ตำบลชุมพูน อำเภอปลวกแดง จังหวัดระยอง
โทรศัพท์ โทรสาร พระปิ่นโรงงานเลขที่ น.77(2)-7/2546-อยุธยา
โรงงานตั้งอยู่เลขที่ 7/137 หมู่ 4 นิคมอุตสาหกรรมอมตะซิตี้ ระยอง ตำบลบางยางพร อำเภอปลวกแดง จังหวัด
ระยอง 21140
โทรศัพท์ 0-3865-0193-200 โทรสาร 0-3865-0201-2
หมายเลขประจำตัว DWG074800228

ขอแจ้งรายละเอียดเกี่ยวกับสิ่งปฏิภูลหรือวัสดุที่ไม่ใช้แล้วดังรายการต่อไปนี้

- | | |
|--|---------------------------|
| ข้อ 1 รายละเอียดเกี่ยวกับสิ่งปฏิภูล หรือ วัสดุที่ไม่ใช้แล้วและวิธีการจัด | แสดงไว้ในเอกสารลำดับที่ 1 |
| ข้อ 2 แผนผังการไหลของกระบวนการผลิตและแหล่งที่มาของสิ่งปฏิภูลหรือวัสดุที่ไม่ใช้แล้ว | แสดงไว้ในเอกสารลำดับที่ 2 |
| ข้อ 3 แผนผังแสดงสถานที่เก็บ คัดแยก และจัดการภายในโรงงาน | แสดงไว้ในเอกสารลำดับที่ 3 |
| ข้อ 4 ความเปลี่ยนแปลงในปริมาณและความเป็นพิษของสิ่งปฏิภูลหรือวัสดุที่ไม่ใช้แล้ว ที่เกิดขึ้นเปรียบเทียบกับข้อมูลของปีที่ผ่านมา | แสดงไว้ในเอกสารลำดับที่ 4 |
| ข้อ 5 รายละเอียดของผู้ดำเนินการรวบรวมขนส่ง บำบัดและกำจัดสิ่งปฏิภูลหรือวัสดุที่ไม่ใช้แล้ว | แสดงไว้ในเอกสารลำดับที่ 5 |
| ข้อ 6 แผนการป้องกันอุบัติเหตุเพื่อตอบสนองเหตุฉุกเฉินในการเกิดเหตุรั่วไหล อดัดภัย การระเบิดของสิ่งปฏิภูล หรือ วัสดุที่ไม่ใช้แล้ว หรือเหตุที่คาดไม่ถึง | แสดงไว้ในเอกสารลำดับที่ 6 |
| ข้อ 7 รายงานการตอบสนองและการประเมินผลกระทบต่อสิ่งแวดล้อมจากเหตุฉุกเฉินที่เกิดขึ้น | แสดงไว้ในเอกสารลำดับที่ 7 |

รายละเอียดเกี่ยวกับสิ่งปลูกสร้างที่ไม่ใช่และวิธีกำจัด ประจำปี 2564

ลำดับที่	รหัส	ชื่อและคำบรรยาย	ปริมาณ (ระบุหน่วย)	วิธีการกำจัด	ผู้ต้นสังกัด
1	100202	ตะกรันจากเตาหลอม	1,599.42 ตัน	049	3-106-17/54รย
2	100912	ทรายดำ	10.64 ตัน	049	น.56-1/2542-อุยบ.
3	100912	ฝุ่นทรายดำ	2,657.85 ตัน	049	3-106-26/60ชบ
4	100912	ฝุ่นทรายดำ	2,564.27 ตัน	049	3-106-6/57สก
5	101008	ทรายใส่แบบ/แบบหล่อ	8.11 ตัน	049	น.56-1/2542-อุยบ.
6	101008	ทรายใส่แบบ / แบบหล่อ	319.86 ตัน	049	น.56-1/2542-อุยบ.
7	120101	เศษเหล็ก	15.27 ตัน	011	3-105-11/48ชบ
8	120117	ทรายหล่อแบบ	1,589.60 ตัน	049	น.56-1/2542-อุยบ.
9	150101	บรรจุภัณฑ์ที่เป็นกระดาษ/ กระดาษแข็ง	0.55 ตัน	011	3-105-11/48ชบ
10	161104	อิฐทนไฟ	11.16 ตัน	071	3-105-64/60ปจ
11	150202	อุปกรณ์ส่งผ่านจากระบบบำบัด มลพิษอากาศ	2.91 ตัน	073	ห้างหุ้นส่วนจำกัด ขาญมิตร/บริษัท แบตเตอรี่ เวลด์ กรีน จำกัด (มหาชน)
12	100207	ฝุ่นเตาหลอม	137.70 ตัน	049	ห้างหุ้นส่วนจำกัด นิวโลที่ เวลด์ เมทัล/ บริษัท นิวโลที่ เวลด์ เมทัล จำกัด
13	150110	บรรจุภัณฑ์เป็นก้อน (ถึง 200 ลิตร / ถึงพลาสติก / ปี)	2.44 ตัน	049	นางสาววงเดือน จันทกรกิจ/ บริษัท สยาม ลูป ออยล์ จำกัด

ลงชื่อ

ผู้จัดเตรียมเอกสาร

ผู้ประกอบกิจการโรงงาน

ลงชื่อ

ตำแหน่ง วิศวกรสิ่งแวดล้อม

ตำแหน่ง ผู้จัดการโรงงาน Casting

วันที่ 4 เดือน กุมภาพันธ์ ปี พ.ศ.2565



แผนผังการไหลของกระบวนการผลิตและแหล่งที่มาของสิ่งปลูกสร้าง หรือวัสดุที่ไม่ใช่แล้ว

บริษัท อินเตอร์เนชั่นแนล แคสติ้ง โปรดักส์ จำกัด (ICP 1-2)

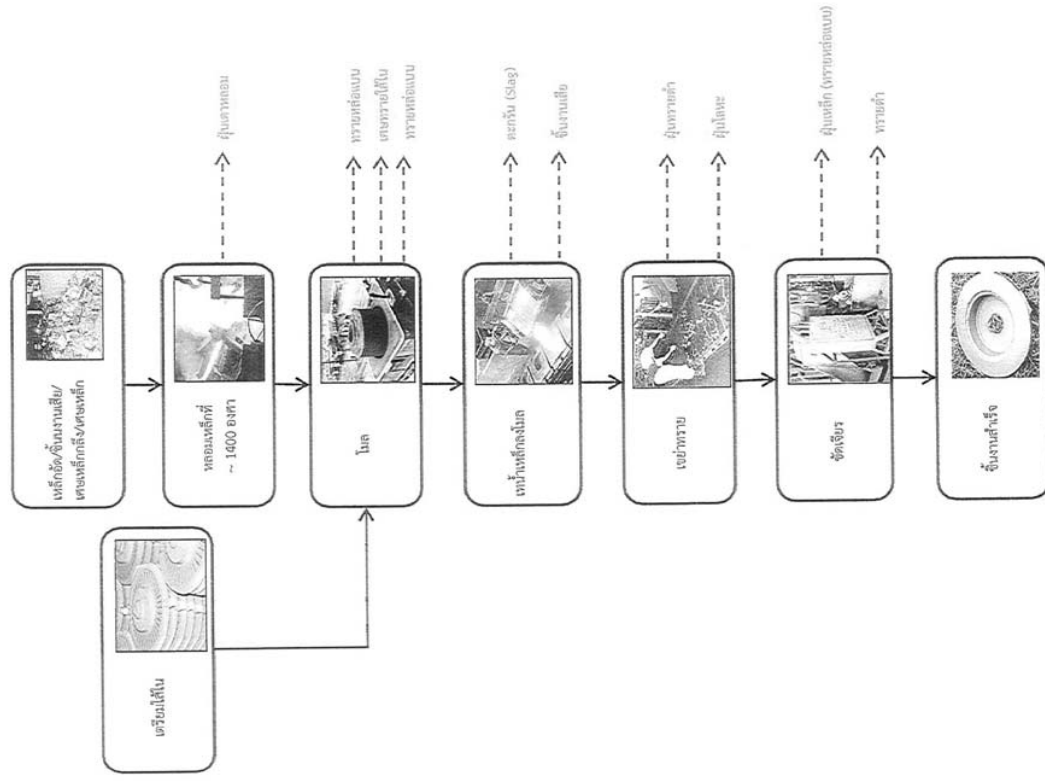

แผนผังแสดงสถานที่เก็บ คัดแยก และจัดการภายในโรงงาน

บริษัท อินเทอร์เน็ตประเทศไทย จำกัด (มหาชน) (ICP 1)

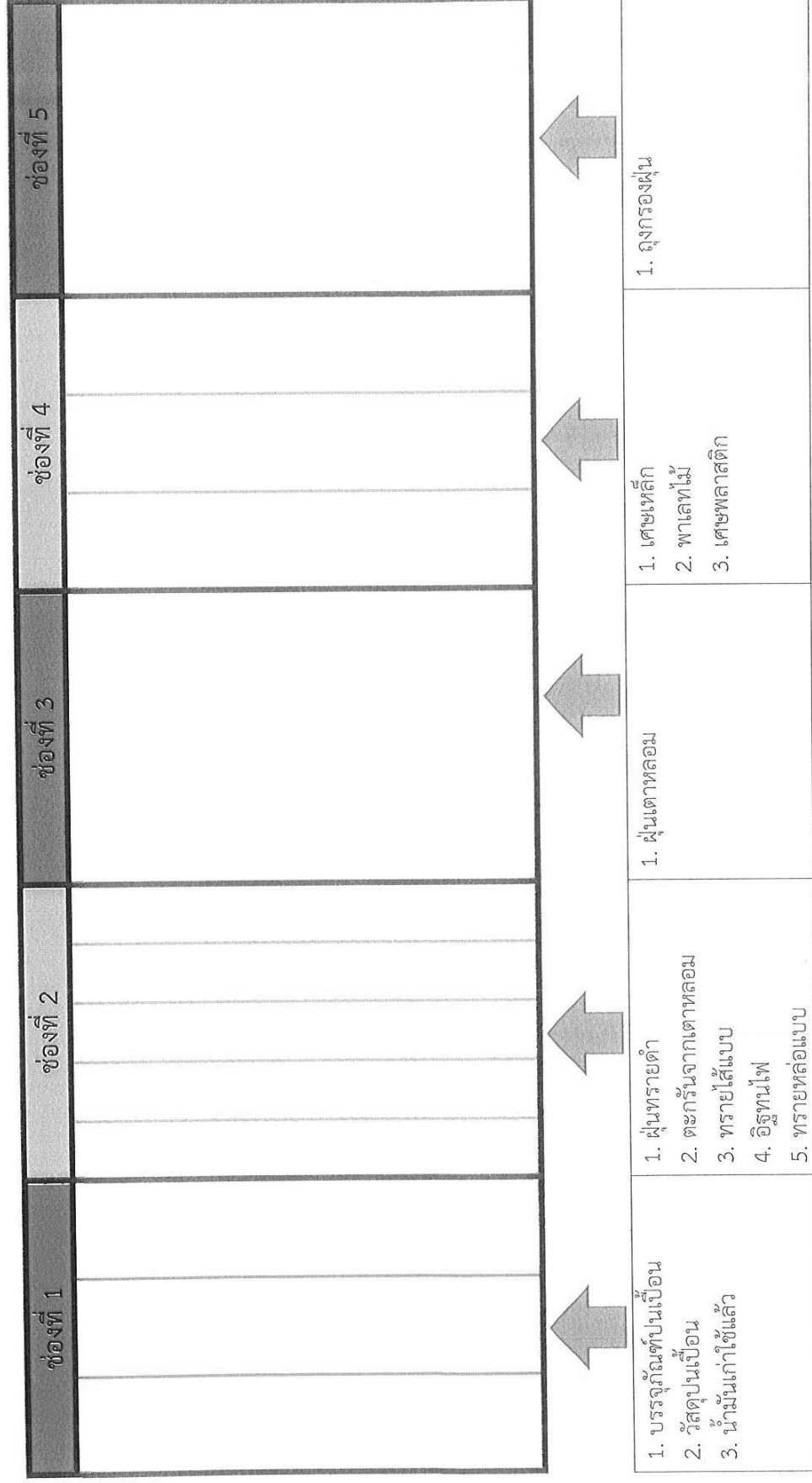

รายงานการเปลี่ยนแปลงในปริมาณและความเป็นพิษของสิ่งปฏิภนหรือวัสดุที่ไม่ใช้แล้ว
ที่เกิดขึ้นเปรียบเทียบกับข้อมูลของปีที่ผ่านมา

ลำดับที่	รหัส	ชื่อและคำบรรยาย	ปี/ช่วงเวลา 2561		ปี/ช่วงเวลา 2562		ปี/ช่วงเวลา 2563		ปี/ช่วงเวลา 2564	
			ปริมาณ	ความเข้มข้น	ปริมาณ	ความเข้มข้น	ปริมาณ	ความเข้มข้น	ปริมาณ	ความเข้มข้น
1	100202	ตะกอนจากเตาหลอม	1577.25 ตัน		1557.74 ตัน		1006.01 ตัน		1599.42 ตัน	
2	100207	ฝุ่นตาหลอม					91.36 ตัน		137.7 ตัน	
3	100912	ทรายดำ	0		0				10.64 ตัน	
4	100912	ฝุ่นทรายดำ	3878.1 ตัน		4367.556 ตัน		3026 ตัน		5222.116 ตัน	
5	101008	ทรายใส่แบบ/แบบหล่อ							8.11 ตัน	
6	101008	ทรายใส่แบบ / แบบหล่อ					6.94 ตัน		319.86 ตัน	
7	120101	เศษเหล็ก	8.56 ตัน		9.89 ตัน		20.78 ตัน		15.27 ตัน	
8	120117	ทรายหล่อแบบ			742.31 ตัน		783.53 ตัน		1589.6 ตัน	
9	150101	บรรจุภัณฑ์ที่เป็นกระดาษ/กระดาษแข็ง							.55 ตัน	
10	150110	บรรจุภัณฑ์ที่เป็น (ถึง 200 ลิตร / ถึง พลาสติก / ปี)					.3 ตัน		2.438 ตัน	
11	150202	ถุงกรองฝุ่นจากระบบบำบัดมลพิษอากาศ	7.44 ตัน		8.55 ตัน		2.99 ตัน		2.91 ตัน	
12	161104	อิฐทไฟ	8.58 ตัน		10.47 ตัน		10.74 ตัน		11.16 ตัน	
13	100908	ทรายดำ	59.9 ตัน		55.04 ตัน		11.6 ตัน		0	

ลำดับที่	รหัส	ชื่อและคำบรรยาย	ปี/ช่วงเวลา 2561		ปี/ช่วงเวลา 2562		ปี/ช่วงเวลา 2563		ปี/ช่วงเวลา 2564	
			ปริมาณ	ความเข้มข้น	ปริมาณ	ความเข้มข้น	ปริมาณ	ความเข้มข้น	ปริมาณ	ความเข้มข้น
14	101008	ทรายใส่แบบ และแบบหล่อ	374.25 ตัน		286.57 ตัน		261.15 ตัน		0	
15	130208	น้ำมันเก่าที่ใช้แล้ว	2.6 ตัน		.2 ตัน		0		0	
16	150110	บรรจุภัณฑ์เป็นเบรียน (ถึง 200 ลิตร, ถึง พลาสติก, เบรียน)	1.592 ตัน		2.594 ตัน		0		0	
17	100207	ผงฝุ่นจากเตาหลอม	82.64 ตัน		59.02 ตัน		0		0	
18	120117	ฝุ่นเสิร์	907.01 ตัน		0		0		0	
19	150103	พาสเท้น, สิ่งไม้			4.431 ตัน		0		0	
20	150202	วัสดุเป็นเบรียนน้ำมัน เช่น กระจกฝ้า			3.07 ตัน		0		0	
21	150102	เศษพลาสติก			2.719 ตัน		0		0	
22	120103	เศษถุงเบรียน, เศษทองเหลือง			3.154 ตัน		0		0	
23	191204	สายพานเก่า			1.3 ตัน		0		0	

หมายเหตุ ถ้ามี ให้แนบผลการตรวจวิเคราะห์สิ่งปฏิกูลหรือวัสดุที่ไม่ใช้แล้วด้วย

ลงชื่อ

ผู้จัดเตรียมเอกสาร

ลงชื่อ

ผู้ประกอบกิจการโรงงาน

ตำแหน่ง วิศวกรสิ่งแวดล้อม

ตำแหน่ง ผู้จัดการโรงงาน Casting



รายละเอียดของผู้ดำเนินการรายที่ 1 : บริษัท เบตเตอร์ เวิลด์ กรีน จำกัด (มหาชน)

ชื่อผู้ประกอบการรายที่ 1 : บริษัท เบตเตอร์ เวิลด์ กรีน จำกัด (มหาชน) ☐ ผู้ก่อกำเนิด
 หมายเลขประจำตัว : DWD056200025 ☐ ผู้รวบรวมและขนส่ง
 ที่อยู่ : 140 หมู่ที่ 8 ตำบล ห้วยแห้ง อำเภอ แก่งคอย จังหวัด สระบุรี ☒ ผู้บำบัดและกำจัด
 โทรศัพท์ : 036 227134 โทรศัพท์ : ☐
 วิธีการ/ขนส่ง : ☐

ชื่อผู้ประกอบการรายที่ 2 : บริษัท นิวโลฟ เวิลด์ เมทิล จำกัด ☐ ผู้ก่อกำเนิด
 หมายเลขประจำตัว : DWD102800042 ☐ ผู้รวบรวมและขนส่ง
 ที่อยู่ : 32/11 หมู่ที่ 4 ถนนปทุมธานี-สามโคก ตำบล ห้วยเกาะ อำเภอ สามโคก ☒ ผู้บำบัดและกำจัด
 จังหวัด ปทุมธานี
 โทรศัพท์ : 0 2101 1053 โทรศัพท์ : ☐
 วิธีการ/ขนส่ง : ☐

ชื่อผู้ประกอบการรายที่ 3 : บริษัท สยาม ลูป ออยล์ จำกัด ☐ ผู้ก่อกำเนิด
 หมายเลขประจำตัว : DWD122800022 ☐ ผู้รวบรวมและขนส่ง
 ที่อยู่ : 8/3 หมู่ที่ 5 ตำบล คลองพระอุดม อำเภอ สาทรลุมแก้ว จังหวัด ปทุมธานี ☒ ผู้บำบัดและกำจัด
 โทรศัพท์ : 0 2989 7791 4 โทรศัพท์ : ☐
 วิธีการ/ขนส่ง : ☐

ชื่อผู้ประกอบการรายที่ 4 : ห้างหุ้นส่วนจำกัด ชามุมิตร ☐ ผู้ก่อกำเนิด
 หมายเลขประจำตัว : DWD056200025 ☒ ผู้รวบรวมและขนส่ง
 ที่อยู่ : 74 ม.1 ตำบล ปัทมาวง อำเภอ แก่งคอย จังหวัด สระบุรี ☐ ผู้บำบัดและกำจัด
 โทรศัพท์ : 0 36329197 โทรศัพท์ : ☐
 วิธีการ/ขนส่ง : ☐

ชื่อผู้ประกอบการรายที่ 5 : ห้างหุ้นส่วนจำกัด นิวโลฟ เวิลด์ เมทิล ☐ ผู้ก่อกำเนิด
 หมายเลขประจำตัว : DWD092800051 ☒ ผู้รวบรวมและขนส่ง
 ที่อยู่ : 32/11-12 ม.4 ถนนปทุมธานี-สามโคก ตำบล ห้วยเกาะ อำเภอ สามโคก ☐ ผู้บำบัดและกำจัด
 จังหวัด ปทุมธานี
 โทรศัพท์ : 0 2598 9179 โทรศัพท์ : ☐
 วิธีการ/ขนส่ง : ☐

ชื่อผู้ประกอบการรายที่ 6 : นางสาวศุภเดือน จันทร์กระจ่าง ☐ ผู้ก่อกำเนิด
 หมายเลขประจำตัว : DWT122300015 ☒ ผู้รวบรวมและขนส่ง
 ที่อยู่ : 42/8 หมู่ที่ 17 ตำบล ดอนคา อำเภอ ท่าตะโก จังหวัด นครสวรรค์ ☐ ผู้บำบัดและกำจัด
 โทรศัพท์ : 08 7497 0497 โทรศัพท์ : ☐
 วิธีการ/ขนส่ง : ☐

ชื่อผู้ประกอบการรายที่ 7 : เขายายคำของเก่า ☐ ผู้ก่อกำเนิด
 หมายเลขประจำตัว : 3-105-11/48ขบ ☐ ผู้รวบรวมและขนส่ง
 ที่อยู่ : ตำบล บ่อวิน อำเภอ ศรีราชา จังหวัด ชลบุรี ☒ ผู้บำบัดและกำจัด
 โทรศัพท์ : 081-7356679 โทรศัพท์ : ☐
 วิธีการ/ขนส่ง : ☐

ชื่อผู้ประกอบการรายที่ 8 : บริษัท เวสต์ 2 เอ็นเนอร์ยี่ จำกัด ☐ ผู้ก่อกำเนิด
 หมายเลขประจำตัว : 3-105-64/60ปจ ☐ ผู้รวบรวมและขนส่ง
 ที่อยู่ : โอนดที่ดินเลขที่ 29964 ตำบล ลาดตะเคียน อำเภอ กบินทร์บุรี จังหวัด ปราจีนบุรี ☒ ผู้บำบัดและกำจัด
 โทรศัพท์ : ☐ โทรศัพท์ : ☐
 วิธีการ/ขนส่ง : ☐

ชื่อผู้ประกอบการรายที่ 9 : บริษัท หั่วไท อินดัสทรี จำกัด ☐ ผู้ก่อกำเนิด
 หมายเลขประจำตัว : 3-106-17/54รย ☐ ผู้รวบรวมและขนส่ง
 ที่อยู่ : 6/2 ตำบล ตาขัน อำเภอบ้านค่าย จังหวัด ระยอง ☒ ผู้บำบัดและกำจัด
 โทรศัพท์ : 038991178 โทรศัพท์ : ☐
 วิธีการ/ขนส่ง : ☐

ชื่อผู้ประกอบการรายที่ 10 : บริษัท วี เทคนิค รีไซเคิล จำกัด ☐ ผู้ก่อกำเนิด
 หมายเลขประจำตัว : 3-106-26/60ขบ ☐ ผู้รวบรวมและขนส่ง
 ที่อยู่ : 128/18 ตำบล สัตหีบ อำเภอสัตหีบ จังหวัด ชลบุรี ☒ ผู้บำบัดและกำจัด
 โทรศัพท์ : 081-9965655 โทรศัพท์ : ☐
 วิธีการ/ขนส่ง : ☐

ชื่อผู้ประกอบการรายที่ 11 : บริษัท กรีนเอ็นไวรอนเม้นท์ แอนด์ฟิลล์ จำกัด
 หมายเลขประจำตัว : 3-106-6/57สก
 ที่อยู่ : 159 ตำบล สระขวัญ อำเภอ เมืองสระแก้ว จังหวัด สระแก้ว
 โทรศัพท์ : 038-836732 โทรสาร :
 ผู้จัดการ/ขนส่ง : ☐ ผู้ก่อกำเนิด
☐ ผู้รวบรวมและขนส่ง
☒ ผู้บำบัดและกำจัด

ชื่อผู้ประกอบการรายที่ 12 : บริษัท ซีซีโยชิ สมบูรณ์ โคเตก แชนด์ จำกัด
 หมายเลขประจำตัว : น.56-1/2542-ญอบ.
 ที่อยู่ : ตำบล ปรางแดง อำเภอ ปรางแดง จังหวัด ระยอง
 โทรศัพท์ : 038954020-4 โทรสาร :
 ผู้จัดการ/ขนส่ง : ☐ ผู้ก่อกำเนิด
☐ ผู้รวบรวมและขนส่ง
☒ ผู้บำบัดและกำจัด

หมายเหตุ ระบุประเภทผู้ประกอบการที่ได้รับดำเนินการจัดการกับสิ่งปฏิกูลหรือวัสดุที่ไม่ใช้แล้วจาก
 สถานประกอบการของท่าน หากผู้รับจัดการนำสิ่งปฏิกูลหรือวัสดุที่ไม่ใช้แล้วไปใช้เพื่อ
 เป็นวัตถุดิบเพื่อก่อให้เกิดผลิตภัณฑ์อื่นให้ระบุผู้ก่อกำเนิด และให้ระบุกระบวนการที่ใช้ หากผู้รับ
 จัดการเป็นบุคคลธรรมดาที่ไม่ได้ขึ้นทะเบียนและไม่ได้ประกอบกิจการ ให้ระบุวิธีการขนส่ง และ
 การนำสิ่งปฏิกูลหรือวัสดุที่ไม่ใช้แล้วนั้นไปใช้

แผนการป้องกันเพื่อตอบสนองเหตุฉุกเฉินกรณีเกิดอัคคีภัย

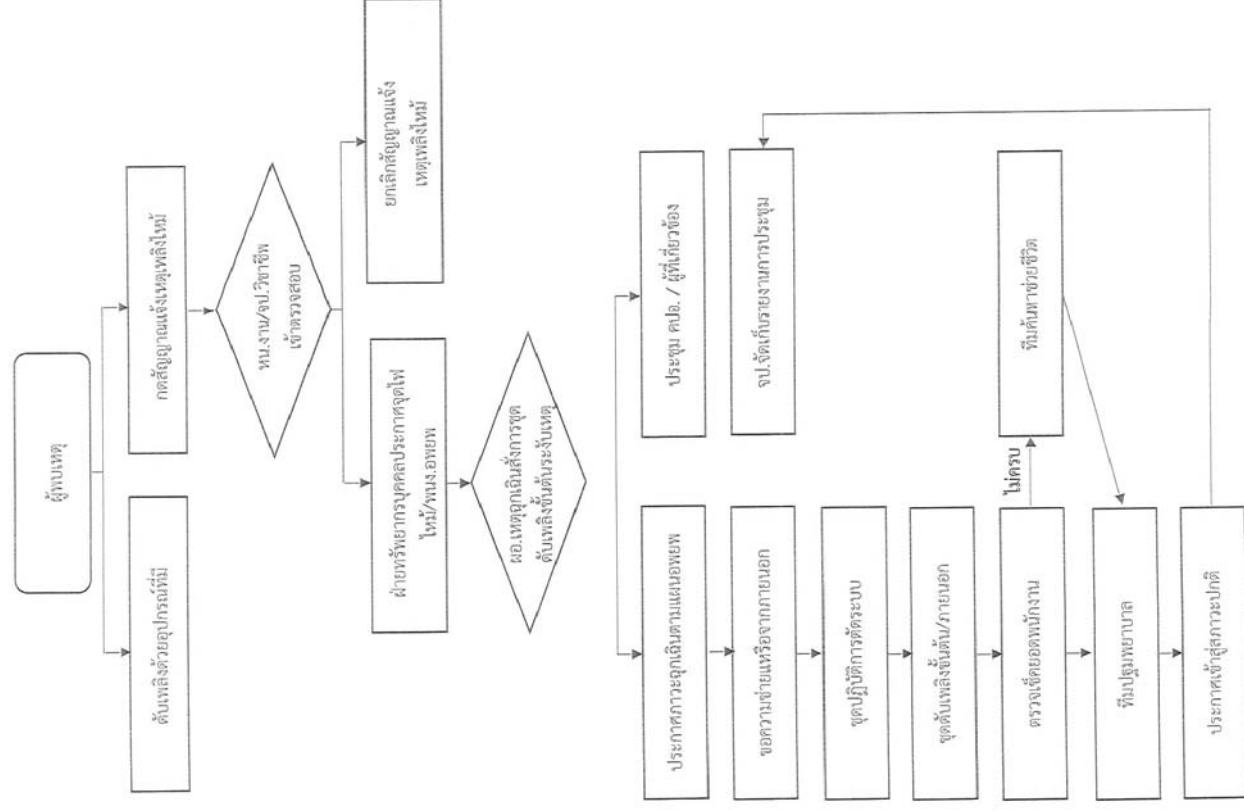

แผนการป้องกันเพื่อตอบสนองเหตุการณ์เกิดก๊าซรั่วไหล

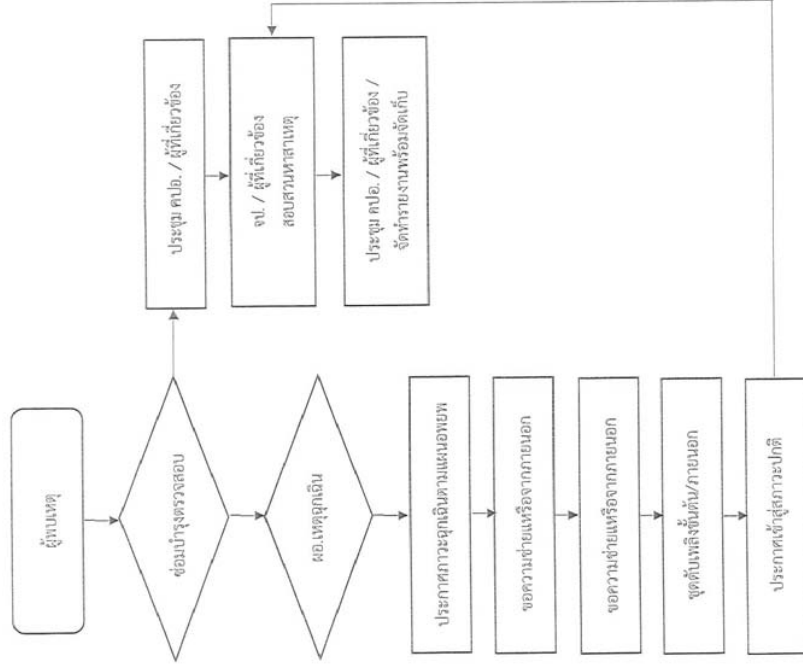

แผนการป้องกันเพื่อตอบสนองเหตุฉุกเฉินกรณีสารเคมีหก/รั่วไหล

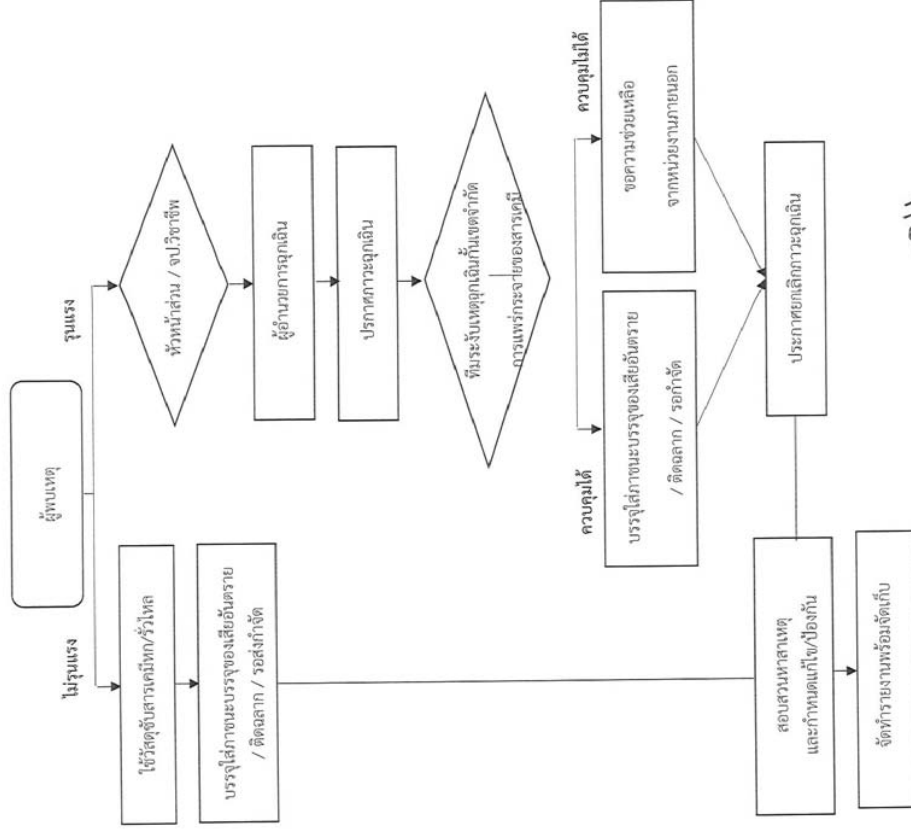

ลงชื่อ

ผู้อำนวยการโรงงาน



วันที่ 4 เดือน กุมภาพันธ์ ปี พ.ศ. 2568

รายงานตอบสนองและการประเมินผลกระทบต่อสิ่งแวดล้อมจากเหตุฉุกเฉินที่เกิดขึ้น

- ☐ เกิดเหตุฉุกเฉินระหว่าง 1 ม.ค. - 31 ธ.ค. ของปีนี้ที่ผ่านมา
- ☒ ไม่มีเหตุฉุกเฉินระหว่าง 1 ม.ค. - 31 ธ.ค. ของปีนี้ที่ผ่านมา

ระบุเหตุฉุกเฉินที่เกิดขึ้นและการตอบสนองต่อเหตุการณ์นั้น

ลงชื่อ

ประกอบกิจการโรงงาน



ตำแหน่ง ผู้จัดการโรงงาน

วันที่ 4 เดือน กุมภาพันธ์ ปี พ.ศ. 2565



สำนักงาน : บริษัท อุตสาหกรรม อสังหาริมทรัพย์ จำกัด โทร. 07480028

เลขที่รับเรื่อง รป(Е)-4623/2564
เป็นเอกสารต่อกรมโรงงานเรียบร้อยแล้ว

กลับไปยังหน้าหลัก



ระบบการจัดการวัสดุที่ไม่ใช้แล้วทางอิเล็กทรอนิกส์



บริษัท อินเทอร์เน็ตประเทศไทย จำกัด(มหาชน) (DIW-G-074800228)

ข้อมูลการแจ้งขนส่งของเสียอันตรายออกนอกบริเวณโรงงาน โดยผู้ก่อกำเนิด

จากเงื่อนไข : Date_W1='1/1/2565' : Date_W2='30/6/2565'

มีทั้งสิ้น 7 รายการ แสดงหน้าที่ 1 จากทั้งสิ้น 1 หน้า ดังต่อไปนี้

Ref	วันที่ขนส่ง	ผู้รับกำจัด	ผู้ก่อกำเนิด	รหัสของเสีย	ชื่อวัสดุที่ไม่ใช้แล้ว	ปริมาณ (กก.)	wp แจ้ง(กก.)	ผู้ขนส่ง	ทะเบียนรถ	MAF No.	M
2875309	7/1/2565 10:24	DIWD102800042	DIWG074800228	10 02 07	ฝุ่นเตาหลอม	9,510.00	9,510.00	DIWT092800051	82-6293 ปท.	M650107000613	Y
2898274	4/2/2565 10:23	DIWD102800042	DIWG074800228	10 02 07	ฝุ่นเตาหลอม	9,740.00	9,740.00	DIWT092800051	82-6293 ปท.	M650204005636	Y
2930420	15/3/2565 09:31	DIWD102800042	DIWG074800228	10 02 07	ฝุ่นเตาหลอม	10,600.00	10,600.00	DIWT092800051	82-6293 ปท.	M650315013198	Y
2950163	7/4/2565 14:18	DIWD122800022	DIWG074800228	15 01 10	บรรจุภัณฑ์ พลาสติก / ถัง พลาสติก / ถัง	1,190.00	1,190.00	DIWT122300015	83-8939 นส.	DN6412002	
2964315	29/4/2565 10:03	DIWD102800042	DIWG074800228	10 02 07	ฝุ่นเตาหลอม	12,930.00	12,930.00	DIWT092800051	82-6293 ปท.	M650429021063	Y
2969997	2/5/2565 11:10	DIWD064800113	DIWG074800228	16 10 01	น้ำเสียจาก Wet Scrubber	11,040.00	11,040.00	DIWT200900074	73-6191 ขบ.	SEN-ICP65001	Y
2992008	27/5/2565 10:54	DIWD102800042	DIWG074800228	10 02 07	ฝุ่นเตาหลอม	12,700.00	12,700.00	DIWT092800051	82-6293 ปท.	SEN-ICP65002	
รวม						67,710.00	67,710.00				

ข้อมูลเมื่อวันที่ 22 ก.ค. 2565 เวลา 17:06 น.

[กลับไป](#)

[menu](#)



ข้อมูลการจ้างขนส่งวัสดุที่ไม่อันตรายนอกอบบริเวณ โดยผู้ก่อการผิด

จากเงื่อนไข : Date W1=1/1/2565 : Date W2=31/1/2565
มีทั้งสิ้น 40 รายการ แสดงหน้าที่ 1 จากทั้งสิ้น 1 หน้า จัดอย่างไม่

บริษัท อินเตอร์เนชั่นแนล แอสส์ โพรเซส จำกัด DWG-G-074800228

เลขที่จ้าง รถ	วันที่เริ่ม จ้าง	วันที่สิ้นสุด จ้าง	ผู้รับจ้าง	ผู้ก่อการผิด	รหัสขนส่ง วัสดุ	ปริมาณ (ก.ก.)
7898097	5/1/2565	6/1/2565	3-106-6/57กค	DWVG074800228	บริษัท อินเตอร์เนชั่นแนล แอสส์ โพรเซส จำกัด	33,380.00
7898132	5/1/2565	6/1/2565	3-106-17/54- กค	DWVG074800228	บริษัท อินเตอร์เนชั่นแนล แอสส์ โพรเซส จำกัด	6,800.00
7898130	6/1/2565	6/1/2565	3-106-6/57กค	DWVG074800228	บริษัท อินเตอร์เนชั่นแนล แอสส์ โพรเซส จำกัด	24,600.00
7898197	7/1/2565	6/1/2565	3-106-6/57กค	DWVG074800228	บริษัท อินเตอร์เนชั่นแนล แอสส์ โพรเซส จำกัด	26,690.00
7898228	7/1/2565	6/1/2565	3-106-17/54- กค	DWVG074800228	บริษัท อินเตอร์เนชั่นแนล แอสส์ โพรเซส จำกัด	15,660.00
7904579	10/1/2565	6/1/2565	3-106-17/54- กค	DWVG074800228	บริษัท อินเตอร์เนชั่นแนล แอสส์ โพรเซส จำกัด	11,420.00
7904582	10/1/2565	6/1/2565	3-106-17/54- กค	DWVG074800228	บริษัท อินเตอร์เนชั่นแนล แอสส์ โพรเซส จำกัด	12,000.00
7904587	10/1/2565	6/1/2565	3-106-6/57กค	DWVG074800228	บริษัท อินเตอร์เนชั่นแนล แอสส์ โพรเซส จำกัด	24,590.00
7904591	11/1/2565	6/1/2565	3-106-17/54- กค	DWVG074800228	บริษัท อินเตอร์เนชั่นแนล แอสส์ โพรเซส จำกัด	6,550.00
7904593	11/1/2565	6/1/2565	3-106-6/57กค	DWVG074800228	บริษัท อินเตอร์เนชั่นแนล แอสส์ โพรเซส จำกัด	29,230.00
7921379	12/1/2565	6/1/2565	3-106-17/54- กค	DWVG074800228	บริษัท อินเตอร์เนชั่นแนล แอสส์ โพรเซส จำกัด	11,790.00
7921383	12/1/2565	6/1/2565	3-106-17/54- กค	DWVG074800228	บริษัท อินเตอร์เนชั่นแนล แอสส์ โพรเซส จำกัด	9,800.00
7921385	13/1/2565	6/1/2565	3-106-26/60	DWVG074800228	บริษัท อินเตอร์เนชั่นแนล แอสส์ โพรเซส จำกัด	29,160.00
7921387	14/1/2565	6/1/2565	3-106-17/54- กค	DWVG074800228	บริษัท อินเตอร์เนชั่นแนล แอสส์ โพรเซส จำกัด	12,410.00
7921388	14/1/2565	6/1/2565	3-106-26/60	DWVG074800228	บริษัท อินเตอร์เนชั่นแนล แอสส์ โพรเซส จำกัด	23,540.00
7921392	17/1/2565	6/1/2565	3-106-17/54- กค	DWVG074800228	บริษัท อินเตอร์เนชั่นแนล แอสส์ โพรเซส จำกัด	12,220.00
7921396	17/1/2565	6/1/2565	3-106-17/54- กค	DWVG074800228	บริษัท อินเตอร์เนชั่นแนล แอสส์ โพรเซส จำกัด	15,420.00
7921399	17/1/2565	6/1/2565	3-106-26/60	DWVG074800228	บริษัท อินเตอร์เนชั่นแนล แอสส์ โพรเซส จำกัด	30,510.00
7921403	18/1/2565	6/1/2565	3-106-17/54- กค	DWVG074800228	บริษัท อินเตอร์เนชั่นแนล แอสส์ โพรเซส จำกัด	8,980.00
7921406	18/1/2565	6/1/2565	3-106-17/54- กค	DWVG074800228	บริษัท อินเตอร์เนชั่นแนล แอสส์ โพรเซส จำกัด	9,640.00
7921412	18/1/2565	6/1/2565	3-106-26/60	DWVG074800228	บริษัท อินเตอร์เนชั่นแนล แอสส์ โพรเซส จำกัด	23,170.00
7936946	19/1/2565	6/1/2565	3-106-17/54- กค	DWVG074800228	บริษัท อินเตอร์เนชั่นแนล แอสส์ โพรเซส จำกัด	9,890.00
7936983	20/1/2565	6/1/2565	3-106-26/60	DWVG074800228	บริษัท อินเตอร์เนชั่นแนล แอสส์ โพรเซส จำกัด	27,600.00
7936988	20/1/2565	6/1/2565	3-106-17/54- กค	DWVG074800228	บริษัท อินเตอร์เนชั่นแนล แอสส์ โพรเซส จำกัด	7,500.00
7936994	21/1/2565	6/1/2565	3-106-17/54- กค	DWVG074800228	บริษัท อินเตอร์เนชั่นแนล แอสส์ โพรเซส จำกัด	10,370.00
7936997	21/1/2565	6/1/2565	3-106-26/60	DWVG074800228	บริษัท อินเตอร์เนชั่นแนล แอสส์ โพรเซส จำกัด	23,350.00
7937212	21/1/2565	6/1/2565	3-105-11/48	DWVG074800228	บริษัท อินเตอร์เนชั่นแนล แอสส์ โพรเซส จำกัด	3,360.00

ข้อมูลเมื่อวันที่ 22 ก.ค. 2565 เวลา 17:14 น.

กลับไปที่ menu

7952767	22/1/2565	3-106-26/60	DWVG074800228	บริษัท อินเตอร์เนชั่นแนล แอสส์ โพรเซส จำกัด	10 09 12	30,090.00
7936910	24/1/2565	3-106-26/60	DWVG074800228	บริษัท อินเตอร์เนชั่นแนล แอสส์ โพรเซส จำกัด	10 09 12	27,350.00
7936914	24/1/2565	3-106-17/54- กค	DWVG074800228	บริษัท อินเตอร์เนชั่นแนล แอสส์ โพรเซส จำกัด	12 01 17	12,290.00
7936940	24/1/2565	3-106-17/54	DWVG074800228	บริษัท อินเตอร์เนชั่นแนล แอสส์ โพรเซส จำกัด	10 02 02	12,770.00
7936916	25/1/2565	3-106-26/60	DWVG074800228	บริษัท อินเตอร์เนชั่นแนล แอสส์ โพรเซส จำกัด	10 09 12	22,860.00
7936920	26/1/2565	3-106-17/54- กค	DWVG074800228	บริษัท อินเตอร์เนชั่นแนล แอสส์ โพรเซส จำกัด	12 01 17	11,380.00
7936928	26/1/2565	3-106-26/60	DWVG074800228	บริษัท อินเตอร์เนชั่นแนล แอสส์ โพรเซส จำกัด	10 09 12	23,150.00
7952748	26/1/2565	3-106-17/54- กค	DWVG074800228	บริษัท อินเตอร์เนชั่นแนล แอสส์ โพรเซส จำกัด	10 10 08	7,330.00
7952753	26/1/2565	3-106-17/54- กค	DWVG074800228	บริษัท อินเตอร์เนชั่นแนล แอสส์ โพรเซส จำกัด	12 01 17	11,540.00
7952758	26/1/2565	3-106-17/54	DWVG074800228	บริษัท อินเตอร์เนชั่นแนล แอสส์ โพรเซส จำกัด	10 02 02	9,210.00
7952802	28/1/2565	3-106-17/54	DWVG074800228	บริษัท อินเตอร์เนชั่นแนล แอสส์ โพรเซส จำกัด	10 02 02	10,740.00
7952774	31/1/2565	3-106-26/60	DWVG074800228	บริษัท อินเตอร์เนชั่นแนล แอสส์ โพรเซส จำกัด	10 09 12	25,360.00
7952782	31/1/2565	3-106-17/54	DWVG074800228	บริษัท อินเตอร์เนชั่นแนล แอสส์ โพรเซส จำกัด	10 02 02	13,080.00
รวม						676,780.00



จากเงื่อนไข : Date_W1='1/2/2565' : Date_W2='28/2/2565'
มีทั้งสิ้น 54 รายการ แสดงหน้าที่ 1 จากทั้งสิ้น 1 หน้า ดังต่อไปนี้

จากเงื่อนไข : Date_W1='1/2/2565' : Date_W2='28/2/2565'
มีทั้งสิ้น 54 รายการ แสดงหน้าที่ 1 จากทั้งสิ้น 1 หน้า ดังต่อไปนี้

เลขที่งาน รับ	วันที่รับงาน	วันที่ส่งมอบ	ผู้รับจ้างทำ	รหัสงาน เดิม	ชื่อโครงการ/ไม่ใส่ แล้ว	ปริมาณ (กก.)
7952789	12/2565	กค 6401-16468	DWVG074800228	12 01 17	ทรายผสมแถม	11,490.00
7952792	12/2565	กค 6401-16468	DWVG074800228	12 01 17	ทรายผสมแถม	11,460.00
7952797	12/2565	กค 6401-16468	DWVG074800228	10 09 12	ปูนทราย	23.310.00
7969439	12/2565	กค 6401-16468	DWVG074800228	12 01 17	ทรายผสมแถม	11,400.00
7969443	21/2565	กค 6401-16468	DWVG074800228	10 02 02	คอนกรีตจากท่อ	8,020.00
7969445	21/2565	กค 6401-16468	DWVG074800228	10 09 12	ปูนทราย	25,460.00
7969447	21/2565	กค 6401-16468	DWVG074800228	10 09 12	ปูนทราย	23,750.00
7969457	4/2/2565	กค 6401-16468	DWVG074800228	10 02 02	คอนกรีตจากท่อ	10,570.00
7969461	7/2/2565	กค 6401-16468	DWVG074800228	10 09 12	ปูนทราย	27,420.00
7969485	7/2/2565	กค 6401-16468	DWVG074800228	10 02 02	คอนกรีตจากท่อ	14,050.00
7984605	8/2/2565	กค 6401-16468	DWVG074800228	10 10 08	คอนกรีต/ปูน/เหล็ก/ปูนหล่อ	8,430.00
7984613	8/2/2565	กค 6401-16468	DWVG074800228	10 09 12	ปูนทราย	30,230.00
7984616	8/2/2565	กค 6401-16468	DWVG074800228	12 01 17	ทรายผสมแถม	10,770.00
7984631	9/2/2565	กค 6401-16468	DWVG074800228	10 09 12	ปูนทราย	25,790.00
7984633	9/2/2565	กค 6401-16468	DWVG074800228	10 02 02	คอนกรีตจากท่อ	8,880.00
7984590	10/2/2565	กค 6401-16468	DWVG074800228	12 01 17	ทรายผสมแถม	12,150.00
7984598	10/2/2565	กค 6401-16468	DWVG074800228	10 09 12	ปูนทราย	25,340.00
8000536	11/2/2565	กค 6401-16468	DWVG074800228	10 02 02	คอนกรีตจากท่อ	10,700.00
8000544	11/2/2565	กค 6401-16468	DWVG074800228	10 09 12	ปูนทราย	27,660.00
8000550	11/2/2565	กค 6401-16468	DWVG074800228	12 01 17	ทรายผสมแถม	11,330.00
8000552	14/2/2565	กค 6401-16468	DWVG074800228	10 09 12	ปูนทราย	29,430.00
8000529	15/2/2565	กค 6401-16468	DWVG074800228	10 09 12	ปูนทราย	24,930.00
8000532	15/2/2565	กค 6401-16468	DWVG074800228	10 10 08	คอนกรีต/ปูน/เหล็ก/ปูนหล่อ	9,310.00
8000557	15/2/2565	กค 6401-16468	DWVG074800228	10 02 02	คอนกรีตจากท่อ	15,260.00
8000525	17/2/2565	กค 6401-16468	DWVG074800228	10 09 12	ปูนทราย	25,510.00
8010913	17/2/2565	กค 6401-16468	DWVG074800228	12 01 17	ทรายผสมแถม	11,020.00
8010916	17/2/2565	กค 6401-16468	DWVG074800228	12 01 17	ทรายผสมแถม	11,470.00

[illegible]

[menu](#)

[menu](#)



จากเงื่อนไข : Date_W1='1/3/2565' : Date_W2='31/3/2565'
มีทั้งสิ้น 47 รายการ แสดงหน้าที่ 1 จากทั้งสิ้น 1 หน้า ดังต่อไปนี้

จากเงื่อนไข : Date_W1='1/3/2565' : Date_W2='31/3/2565'
มีทั้งสิ้น 47 รายการ แสดงหน้าที่ 1 จากทั้งสิ้น 1 หน้า ดังต่อไปนี้

[illegible]

วันที่ 769/750.00

ข้อมูลเมื่อวันที่ 22 ก.ค. 2565 เวลา 17:16 น.

กลับ

menu

[กลับไป](#)
[menu](#)



จากเงื่อนไข : Date_W1='1/4/2565' : Date_W2='30/4/2565'
มีทั้งสิ้น 39 รายการ แสดงหน้าที่ 1 จากทั้งสิ้น 1 หน้า ดังต่อไปนี้

บริษัท อินเทอร์เน็ตประเทศไทย จำกัด (มหาชน)

จากเงื่อนไข : Date_W1='1/4/2565' : Date_W2='30/4/2565'
มีทั้งสิ้น 39 รายการ แสดงหน้าที่ 1 จากทั้งสิ้น 1 หน้า ดังต่อไปนี้

ข้อมูลเมื่อวันที่ 22 ก.ค. 2565 เวลา 17:16 น.

กลับไป menu

ข้อมูลเมื่อวันที่ 22 ก.ค. 2565 เวลา 17:16 น.

กลับไป menu

[illegible]



ข้อมูลการแจ้งเตือนภัยพิบัติทางอิเล็กทรอนิกส์ โดยผู้กำกับเขต

วันที่ : Date W1=1/5/2565 : Date W2=31/5/2565
พื้นที่ : 52 รายการ แสดงหน้า 1 จาก 1 หน้า 1 จาก 1

เลขที่แจ้งภัย	วันที่รับแจ้ง	พื้นที่แจ้งเตือน	ผู้กำกับเขต	วันที่ตรวจเยี่ยม	ชื่อพื้นที่แจ้งเตือน	ปริมาณ (ก.ก.)
8192436	2/5/2565	ต.6401-16468	ต.6401-16468	10/09/12	ต.6401-16468	40,860.00
8180351	3/5/2565	ต.6401-16468	ต.6401-16468	10/02/02	ต.6401-16468	14,850.00
8180313	4/5/2565	ต.6401-16468	ต.6401-16468	10/09/12	ต.6401-16468	8,940.00
8180326	4/5/2565	ต.6401-16468	ต.6401-16468	12/01/17	ต.6401-16468	10,110.00
8180329	4/5/2565	ต.6401-16468	ต.6401-16468	12/01/17	ต.6401-16468	11,180.00
8180333	4/5/2565	ต.6401-16468	ต.6401-16468	10/09/12	ต.6401-16468	22,120.00
8195176	4/5/2565	ต.6401-16468	ต.6401-16468	10/09/12	ต.6401-16468	24,410.00
8180304	5/5/2565	ต.6401-16468	ต.6401-16468	10/10/08	ต.6401-16468	7,000.00
8180309	5/5/2565	ต.6401-16468	ต.6401-16468	10/02/02	ต.6401-16468	11,000.00
8192308	6/5/2565	ต.6401-16468	ต.6401-16468	12/01/17	ต.6401-16468	10,780.00
8192311	6/5/2565	ต.6401-16468	ต.6401-16468	10/09/12	ต.6401-16468	23,990.00
8192305	7/5/2565	ต.6401-16468	ต.6401-16468	10/02/02	ต.6401-16468	8,710.00
8192312	9/5/2565	ต.6401-16468	ต.6401-16468	10/09/12	ต.6401-16468	25,350.00
8192313	9/5/2565	ต.6401-16468	ต.6401-16468	10/02/02	ต.6401-16468	7,710.00
8192315	9/5/2565	ต.6401-16468	ต.6401-16468	12/01/17	ต.6401-16468	10,800.00
8205976	10/5/2565	ต.6401-16468	ต.6401-16468	10/09/12	ต.6401-16468	35,540.00
8205980	10/5/2565	ต.6401-16468	ต.6401-16468	12/01/17	ต.6401-16468	10,070.00
8205971	11/5/2565	ต.6401-16468	ต.6401-16468	10/10/08	ต.6401-16468	6,480.00
8205975	11/5/2565	ต.6401-16468	ต.6401-16468	10/09/12	ต.6401-16468	27,760.00
8205984	11/5/2565	ต.6401-16468	ต.6401-16468	10/02/02	ต.6401-16468	9,200.00
8229873	12/5/2565	ต.6401-16468	ต.6401-16468	10/09/12	ต.6401-16468	25,270.00
8229877	13/5/2565	ต.6401-16468	ต.6401-16468	10/09/12	ต.6401-16468	29,250.00
8229921	13/5/2565	ต.6401-16468	ต.6401-16468	10/02/02	ต.6401-16468	7,920.00
8229881	16/5/2565	ต.6401-16468	ต.6401-16468	10/09/12	ต.6401-16468	29,900.00
8229924	16/5/2565	ต.6401-16468	ต.6401-16468	10/09/12	ต.6401-16468	11,780.00
8229885	17/5/2565	ต.6401-16468	ต.6401-16468	10/09/12	ต.6401-16468	26,960.00
8229936	17/5/2565	ต.6401-16468	ต.6401-16468	10/09/12	ต.6401-16468	8,920.00

8229941	17/5/2565	ต.6401-16468	ต.6401-16468	12/01/17	ต.6401-16468	10,670.00
8229891	18/5/2565	ต.6401-16468	ต.6401-16468	10/09/12	ต.6401-16468	25,410.00
8229927	18/5/2565	ต.6401-16468	ต.6401-16468	10/02/02	ต.6401-16468	9,620.00
8229943	18/5/2565	ต.6401-16468	ต.6401-16468	12/01/17	ต.6401-16468	10,920.00
8229944	18/5/2565	ต.6401-16468	ต.6401-16468	12/01/17	ต.6401-16468	12,210.00
8229938	19/5/2565	ต.6401-16468	ต.6401-16468	10/10/08	ต.6401-16468	7,490.00
8229893	20/5/2565	ต.6401-16468	ต.6401-16468	10/09/12	ต.6401-16468	26,990.00
8229932	20/5/2565	ต.6401-16468	ต.6401-16468	10/02/02	ต.6401-16468	11,720.00
8229903	21/5/2565	ต.6401-16468	ต.6401-16468	10/09/12	ต.6401-16468	30,370.00
8229902	23/5/2565	ต.6401-16468	ต.6401-16468	10/09/12	ต.6401-16468	27,720.00
8229933	23/5/2565	ต.6401-16468	ต.6401-16468	10/02/02	ต.6401-16468	12,320.00
8229945	23/5/2565	ต.6401-16468	ต.6401-16468	12/01/17	ต.6401-16468	13,020.00
8229911	24/5/2565	ต.6401-16468	ต.6401-16468	10/09/12	ต.6401-16468	23,930.00
8229917	25/5/2565	ต.6401-16468	ต.6401-16468	10/09/12	ต.6401-16468	24,030.00
8229935	25/5/2565	ต.6401-16468	ต.6401-16468	10/02/02	ต.6401-16468	9,150.00
8229940	25/5/2565	ต.6401-16468	ต.6401-16468	10/10/08	ต.6401-16468	7,900.00
8281076	26/5/2565	ต.6401-16468	ต.6401-16468	10/09/12	ต.6401-16468	23,920.00
8245478	27/5/2565	ต.6401-16468	ต.6401-16468	12/01/17	ต.6401-16468	10,640.00
8245485	27/5/2565	ต.6401-16468	ต.6401-16468	10/02/02	ต.6401-16468	10,610.00
8281171	27/5/2565	ต.6401-16468	ต.6401-16468	10/09/12	ต.6401-16468	29,920.00
8245491	30/5/2565	ต.6401-16468	ต.6401-16468	12/01/17	ต.6401-16468	11,310.00
8245498	30/5/2565	ต.6401-16468	ต.6401-16468	12/01/17	ต.6401-16468	8,050.00
8245504	30/5/2565	ต.6401-16468	ต.6401-16468	10/02/02	ต.6401-16468	13,770.00
8245509	30/5/2565	ต.6401-16468	ต.6401-16468	10/09/12	ต.6401-16468	25,670.00
8245514	31/5/2565	ต.6401-16468	ต.6401-16468	10/09/12	ต.6401-16468	24,000.00

ข้อมูลนี้จัดทำขึ้นเมื่อ วันที่ 22 ก.ค. 2565 เวลา 17:17 น.
โดย นาย กนก ภูมิ



ข้อมูลการแจ้งเตือนวัดอัตโนมัติตามออกนอกบริเวณโรงงาน โดยผู้กำกับเขต

จากเงื่อนไข : Date W1=1/6/2565 : Date W2=30/6/2565
มีทั้งสิ้น 51 รายการ แสดงหน้าที่ 1 จากทั้งหมด 1 หน้า ดังต่อไปนี้

บริษัท อินทอเนชั่นเนล จำกัด (มหาชน) DWG-G-074800228

เลขที่แจ้ง ถึง	วันที่แจ้ง ถึง	ผู้รับแจ้ง	ผู้กำกับเขต	วันที่ตรวจ พบ	ชื่อบริษัทที่ไม่ แจ้ง	ปริมาณ (ก.ก.)
8265338	1/6/2565	8265338	DWVG074800228	10 02 02	อินทอเนชั่นเนล จำกัด	8,010.00
8265376	1/6/2565	8265376	DWVG074800228	10 09 12	อินทอเนชั่นเนล จำกัด	29,190.00
8265381	2/6/2565	8265381	DWVG074800228	10 09 12	อินทอเนชั่นเนล จำกัด	30,030.00
8265384	3/6/2565	8265384	DWVG074800228	10 02 02	อินทอเนชั่นเนล จำกัด	8,820.00
8265385	3/6/2565	8265385	DWVG074800228	10 09 12	อินทอเนชั่นเนล จำกัด	25,190.00
8265348	6/6/2565	8265348	DWVG074800228	12 01 17	อินทอเนชั่นเนล จำกัด	12,090.00
8265371	6/6/2565	8265371	DWVG074800228	10 02 02	อินทอเนชั่นเนล จำกัด	12,030.00
8265388	6/6/2565	8265388	DWVG074800228	10 09 12	อินทอเนชั่นเนล จำกัด	23,950.00
8265351	7/6/2565	8265351	DWVG074800228	12 01 17	อินทอเนชั่นเนล จำกัด	10,710.00
8265353	7/6/2565	8265353	DWVG074800228	10 10 08	อินทอเนชั่นเนล จำกัด	5,760.00
8265391	7/6/2565	8265391	DWVG074800228	10 09 12	อินทอเนชั่นเนล จำกัด	22,950.00
8265393	8/6/2565	8265393	DWVG074800228	10 09 12	อินทอเนชั่นเนล จำกัด	28,660.00
8281092	8/6/2565	8281092	DWVG074800228	10 02 02	อินทอเนชั่นเนล จำกัด	8,880.00
8281079	9/6/2565	8281079	DWVG074800228	12 01 17	อินทอเนชั่นเนล จำกัด	11,390.00
8281089	9/6/2565	8281089	DWVG074800228	10 09 12	อินทอเนชั่นเนล จำกัด	23,050.00
8281094	10/6/2565	8281094	DWVG074800228	10 02 02	อินทอเนชั่นเนล จำกัด	10,470.00
8297293	10/6/2565	8297293	DWVG074800228	10 09 12	อินทอเนชั่นเนล จำกัด	20,770.00
8297296	11/6/2565	8297296	DWVG074800228	10 09 12	อินทอเนชั่นเนล จำกัด	23,430.00
8297306	11/6/2565	8297306	DWVG074800228	12 01 17	อินทอเนชั่นเนล จำกัด	10,290.00
8297299	14/6/2565	8297299	DWVG074800228	10 09 12	อินทอเนชั่นเนล จำกัด	31,710.00
8297310	14/6/2565	8297310	DWVG074800228	12 01 17	อินทอเนชั่นเนล จำกัด	12,100.00
8297314	14/6/2565	8297314	DWVG074800228	10 02 02	อินทอเนชั่นเนล จำกัด	18,680.00
8297301	15/6/2565	8297301	DWVG074800228	10 09 12	อินทอเนชั่นเนล จำกัด	24,430.00
8296895	16/6/2565	8296895	DWVG074800228	12 01 17	อินทอเนชั่นเนล จำกัด	11,010.00
8297290	16/6/2565	8297290	DWVG074800228	10 10 08	อินทอเนชั่นเนล จำกัด	6,840.00
8297305	16/6/2565	8297305	DWVG074800228	10 09 12	อินทอเนชั่นเนล จำกัด	21,850.00
8297311	16/6/2565	8297311	DWVG074800228	12 01 17	อินทอเนชั่นเนล จำกัด	9,750.00

8297318	16/6/2565	8297318	DWVG074800228	10 02 02	อินทอเนชั่นเนล จำกัด	7,750.00
8296939	18/6/2565	8296939	DWVG074800228	10 09 12	อินทอเนชั่นเนล จำกัด	27,220.00
8297304	18/6/2565	8297304	DWVG074800228	10 09 12	อินทอเนชั่นเนล จำกัด	31,430.00
8297312	18/6/2565	8297312	DWVG074800228	12 01 17	อินทอเนชั่นเนล จำกัด	9,810.00
8297321	18/6/2565	8297321	DWVG074800228	10 02 02	อินทอเนชั่นเนล จำกัด	11,450.00
8296968	21/6/2565	8296968	DWVG074800228	10 09 12	อินทอเนชั่นเนล จำกัด	24,630.00
8317622	21/6/2565	8317622	DWVG074800228	10 02 02	อินทอเนชั่นเนล จำกัด	16,640.00
8317620	22/6/2565	8317620	DWVG074800228	10 09 12	อินทอเนชั่นเนล จำกัด	26,090.00
8317623	22/6/2565	8317623	DWVG074800228	12 01 17	อินทอเนชั่นเนล จำกัด	10,470.00
8317625	22/6/2565	8317625	DWVG074800228	10 10 08	อินทอเนชั่นเนล จำกัด	7,140.00
8317628	22/6/2565	8317628	DWVG074800228	12 01 17	อินทอเนชั่นเนล จำกัด	10,630.00
8340040	23/6/2565	8340040	DWVG074800228	10 02 02	อินทอเนชั่นเนล จำกัด	8,960.00
8340022	23/6/2565	8340022	DWVG074800228	10 09 12	อินทอเนชั่นเนล จำกัด	26,180.00
8340017	25/6/2565	8340017	DWVG074800228	12 01 17	อินทอเนชั่นเนล จำกัด	10,050.00
8340037	25/6/2565	8340037	DWVG074800228	10 02 02	อินทอเนชั่นเนล จำกัด	10,080.00
8340041	25/6/2565	8340041	DWVG074800228	12 01 17	อินทอเนชั่นเนล จำกัด	11,070.00
8340050	25/6/2565	8340050	DWVG074800228	10 09 12	อินทอเนชั่นเนล จำกัด	27,500.00
8340043	28/6/2565	8340043	DWVG074800228	12 01 17	อินทอเนชั่นเนล จำกัด	11,420.00
8340047	28/6/2565	8340047	DWVG074800228	10 09 12	อินทอเนชั่นเนล จำกัด	28,820.00
8340054	28/6/2565	8340054	DWVG074800228	10 02 02	อินทอเนชั่นเนล จำกัด	14,110.00
8340054	29/6/2565	8340054	DWVG074800228	10 09 12	อินทอเนชั่นเนล จำกัด	29,630.00
8340038	30/6/2565	8340038	DWVG074800228	10 02 02	อินทอเนชั่นเนล จำกัด	10,400.00
8340049	30/6/2565	8340049	DWVG074800228	10 09 12	อินทอเนชั่นเนล จำกัด	24,940.00
8340056	30/6/2565	8340056	DWVG074800228	12 01 17	อินทอเนชั่นเนล จำกัด	11,300.00

ข้อมูลเมื่อ วันที่ 22 ก.ค. 2565 เวลา 17:18 น.

กลับไปที่ menu

[illegible][illegible]

[illegible][illegible]

Manifest No. 5860
ในกำกับการณ์ของเสีย (Uniform Waste Manifest)
1) ชื่อ: บริษัท ไทยพาณิชย์ จำกัด
2) เลขประจำตัวผู้เสียภาษี: 0-10-1000000000
3) ที่อยู่: 100 ถนนวิภาวดีรังสิต แขวงจตุจักร เขตจตุจักร กรุงเทพฯ 10310
4) ผู้ประกอบการ: บริษัท ไทยพาณิชย์ จำกัด
5) รายละเอียดของเสีย: 1) ชื่อ: ขยะทั่วไป, 2) รหัส: 100000, 3) ปริมาณ: 100000 กก., 4) ประเภท: ของแข็ง, 5) วิธีการกำจัด:ฝังกลบ
6) ผู้รับ: บริษัท ไทยพาณิชย์ จำกัด
7) วันที่: 25/10/2561
8) สถานที่: กรุงเทพมหานคร

Manifest No. 5909
ในกำกับการณ์ของเสีย (Uniform Waste Manifest)
1) ชื่อ: บริษัท ไทยพาณิชย์ จำกัด
2) เลขประจำตัวผู้เสียภาษี: 0-10-1000000000
3) ที่อยู่: 100 ถนนวิภาวดีรังสิต แขวงจตุจักร เขตจตุจักร กรุงเทพฯ 10310
4) ผู้ประกอบการ: บริษัท ไทยพาณิชย์ จำกัด
5) รายละเอียดของเสีย: 1) ชื่อ: ขยะทั่วไป, 2) รหัส: 100000, 3) ปริมาณ: 100000 กก., 4) ประเภท: ของแข็ง, 5) วิธีการกำจัด:ฝังกลบ
6) ผู้รับ: บริษัท ไทยพาณิชย์ จำกัด
7) วันที่: 25/10/2561
8) สถานที่: กรุงเทพมหานคร



ใบกำกับการขนส่ง ทราห์ลล์แอมป์ที่ใช้แล้ว (Manifest) Ref No 79S753

หมายเลขใบกำกับการขนส่ง : 22/01/2023		ฉบับที่ 2 สำหรับผู้ออกใบนี้ไปใช้เป็นหลักฐาน	
หมายเลขทะเบียนรถ : 70-1294			
<p>● ส่วนที่ 1 กองโดยผู้ให้รายละเอียดแบบที่ใช้แล้วในกระบวนการผลิต</p> <p>1. ชื่อผู้รับรายละเอียดแบบที่ใช้แล้วในกระบวนการผลิต บริษัท อีเตอร์เนล แอสตัส โปรดักส์ จำกัด (ICP-1) 1830 อาคารเงินที่เข้าลิ้น 19 ต. มาบยางพร อ. เมือง จ. ระยอง</p>			
2. รายละเอียดผู้รับไปใช้แล้ว		โทรสาร	
2.1 ชื่อผู้รับ : รายละเอียดแบบที่ใช้แล้วในกระบวนการผลิต		รหัส 12 01 17	
2.2 ปริมาณที่ส่งทั้งหมด 11540 กิโลกรัม (kg)			
3. รายละเอียดการขนส่งแบบที่ใช้แล้วเพิ่มเติม			
4. คำแนะนำพิเศษสำหรับการขนส่งและข้อมูลเพิ่มเติม			
5. หมายเลขโทรศัพท์ติดต่อกรณีฉุกเฉิน		ชื่อผู้รับเรื่อง	
6. ชื่อ - สกุล ผู้รับมอบอำนาจ		ตำแหน่ง	
7. ลายเซ็น		วัน เดือน ปี 26/1/65 เวลาออก 11:24 น.	
<p>● ส่วนที่ 2 กองโดยผู้รับส่ง</p> <p>8. ชื่อผู้รับส่ง บริษัท ดาวตะวันออก จำกัด เลขที่ 21661 หมู่ 1 ตำบลเกร็ด อำเภอศรีราชา จังหวัดชลบุรี 20231</p> <p>11. หมายเลขโทรศัพท์ติดต่อกรณีฉุกเฉิน (038) 058640-42</p> <p>“ข้าพเจ้าขอรับรองว่าได้รับรายละเอียดแบบที่ใช้แล้วตามที่ระบุข้างต้น และได้นำส่งเป็นไปตามข้อกำหนดกฎหมาย”</p> <p>ตำแหน่ง พนักงาน</p> <p>12. ชื่อ - สกุล ผู้รับมอบอำนาจ</p> <p>13. ลายเซ็น</p> <p>9. ประเภท 10 20</p> <p>10. ความเป็นมา 70-1294 หมายเลขตู้ขนส่ง</p>			
<p>● ส่วนที่ 3 กองโดยผู้รับบริการการจัดทราห์ลล์แอมป์ที่ใช้แล้ว</p> <p>14. ชื่อที่อยู่ผู้รับบริการการจัดทราห์ลล์แอมป์ที่ใช้แล้ว บริษัท ซีบีที สมบูรณ์ โคทเทจ จำกัด เลขที่ 19 หมู่ 4 ตำบลโปคง อำเภอโปคง จังหวัดระยอง 21140 โทรศัพท์ (038) 954020-24 โทรสาร (038) 954019</p> <p>“ข้าพเจ้าขอรับรองว่าได้รับรายละเอียดแบบที่ใช้แล้วตามที่ระบุข้างต้น”</p> <p>ตำแหน่ง ผู้จัดการด้านสิ่งแวดล้อม</p> <p>17. ชื่อ - สกุล ผู้รับเรื่อง</p> <p>18. ลายเซ็น</p> <p>19. ชื่อ - สกุล ผู้มอบอำนาจ</p> <p>20. ลายเซ็น</p> <p>15. ปริมาณทราห์ลล์แอมป์ที่ใช้แล้วที่ได้รับ กิโลกรัม (kg)</p> <p>16. เลขที่ใบอนุญาตประกอบกิจการ : น.56-12542-000. ประเภทหรือชนิดของโรงงานลำดับที่ : 56.106</p> <p>“ข้าพเจ้าขอรับรองว่ารายละเอียดแบบที่ใช้แล้วตามที่ระบุข้างต้น และได้นำส่งเป็นไปตามข้อกำหนดกฎหมาย”</p> <p>ตำแหน่ง พนักงาน</p> <p>15. ปริมาณทราห์ลล์แอมป์ที่ใช้แล้วที่ได้รับ กิโลกรัม (kg)</p> <p>16. เลขที่ใบอนุญาตประกอบกิจการ : น.56-12542-000. ประเภทหรือชนิดของโรงงานลำดับที่ : 56.106</p> <p>“ข้าพเจ้าขอรับรองว่าได้รับรายละเอียดแบบที่ใช้แล้วตามที่ระบุข้างต้น”</p> <p>ตำแหน่ง ผู้จัดการด้านสิ่งแวดล้อม</p> <p>17. ชื่อ - สกุล ผู้รับเรื่อง</p> <p>18. ลายเซ็น</p> <p>19. ชื่อ - สกุล ผู้มอบอำนาจ</p> <p>20. ลายเซ็น</p>			

ใบกำกับการขนส่งทราห์ลล์แอมป์ที่ใช้แล้ว (Manifest)
เอกสารใบ Manifest ชุด มี 6 ฉบับ แยกชุดประสมครั้งละฉบับได้ดังนี้
ฉบับที่ 1 (ต้นฉบับ) สำหรับผู้ดำเนินการจัดส่งให้หน่วยงานที่กำกับดูแล
ฉบับที่ 2 สำหรับผู้ส่งมอบไปยังหน่วยงาน
ฉบับที่ 3 สำหรับผู้ดำเนินการจัดส่งให้หน่วยงาน
ฉบับที่ 4 สำหรับผู้ดำเนินการจัดส่งให้หน่วยงาน
ฉบับที่ 5 สำหรับผู้ดำเนินการจัดส่งให้หน่วยงาน
ฉบับที่ 6 สำหรับผู้ดำเนินการจัดส่งให้หน่วยงาน



ใบกำกับการขนส่ง ทราห์ลล์แอมป์ที่ใช้แล้ว (Manifest)

หมายเลขใบกำกับการขนส่ง : 22/02/2023		ฉบับที่ 2 สำหรับผู้ออกใบนี้ไปใช้เป็นหลักฐาน	
หมายเลขทะเบียนรถ : 70-1294			
<p>● ส่วนที่ 1 กองโดยผู้ให้รายละเอียดแบบที่ใช้แล้วในกระบวนการผลิต</p> <p>1. ชื่อผู้รับรายละเอียดแบบที่ใช้แล้วในกระบวนการผลิต บริษัท อีเตอร์เนล แอสตัส โปรดักส์ จำกัด (ICP-1) 1830 อาคารเงินที่เข้าลิ้น 19 ต. มาบยางพร อ. เมือง จ. ระยอง</p>			
2. รายละเอียดผู้รับไปใช้แล้ว		โทรสาร	
2.1 ชื่อผู้รับ : รายละเอียดแบบที่ใช้แล้วในกระบวนการผลิต		รหัส 12 01 17	
2.2 ปริมาณที่ส่งทั้งหมด 11490 กิโลกรัม (kg)			
3. รายละเอียดการขนส่งแบบที่ใช้แล้วเพิ่มเติม			
4. คำแนะนำพิเศษสำหรับการขนส่งและข้อมูลเพิ่มเติม			
5. หมายเลขโทรศัพท์ติดต่อกรณีฉุกเฉิน		ชื่อผู้รับเรื่อง	
6. ชื่อ - สกุล ผู้รับมอบอำนาจ		ตำแหน่ง	
7. ลายเซ็น		วัน เดือน ปี 1/2/65 เวลาออก 10:47 น.	
<p>● ส่วนที่ 2 กองโดยผู้รับส่ง</p> <p>8. ชื่อผู้รับส่ง บริษัท ดาวตะวันออก จำกัด เลขที่ 21661 หมู่ 1 ตำบลเกร็ด อำเภอศรีราชา จังหวัดชลบุรี 20231</p> <p>11. หมายเลขโทรศัพท์ติดต่อกรณีฉุกเฉิน (038) 058640-42</p> <p>“ข้าพเจ้าขอรับรองว่าได้รับรายละเอียดแบบที่ใช้แล้วตามที่ระบุข้างต้น และได้นำส่งเป็นไปตามข้อกำหนดกฎหมาย”</p> <p>ตำแหน่ง พนักงาน</p> <p>12. ชื่อ - สกุล ผู้รับมอบอำนาจ</p> <p>13. ลายเซ็น</p> <p>9. ประเภท 10 20</p> <p>10. ความเป็นมา 70-1294 หมายเลขตู้ขนส่ง</p>			
<p>● ส่วนที่ 3 กองโดยผู้รับบริการการจัดทราห์ลล์แอมป์ที่ใช้แล้ว</p> <p>14. ชื่อที่อยู่ผู้รับบริการการจัดทราห์ลล์แอมป์ที่ใช้แล้ว บริษัท ซีบีที สมบูรณ์ โคทเทจ จำกัด เลขที่ 19 หมู่ 4 ตำบลโปคง อำเภอโปคง จังหวัดระยอง 21140 โทรศัพท์ (038) 954020-24 โทรสาร (038) 954019</p> <p>“ข้าพเจ้าขอรับรองว่าได้รับรายละเอียดแบบที่ใช้แล้วตามที่ระบุข้างต้น”</p> <p>ตำแหน่ง ผู้จัดการด้านสิ่งแวดล้อม</p> <p>17. ชื่อ - สกุล ผู้รับเรื่อง</p> <p>18. ลายเซ็น</p> <p>19. ชื่อ - สกุล ผู้มอบอำนาจ</p> <p>20. ลายเซ็น</p> <p>15. ปริมาณทราห์ลล์แอมป์ที่ใช้แล้วที่ได้รับ กิโลกรัม (kg)</p> <p>16. เลขที่ใบอนุญาตประกอบกิจการ : น.56-12542-000. ประเภทหรือชนิดของโรงงานลำดับที่ : 56.106</p> <p>“ข้าพเจ้าขอรับรองว่าได้รับรายละเอียดแบบที่ใช้แล้วตามที่ระบุข้างต้น และได้นำส่งเป็นไปตามข้อกำหนดกฎหมาย”</p> <p>ตำแหน่ง พนักงาน</p> <p>15. ปริมาณทราห์ลล์แอมป์ที่ใช้แล้วที่ได้รับ กิโลกรัม (kg)</p> <p>16. เลขที่ใบอนุญาตประกอบกิจการ : น.56-12542-000. ประเภทหรือชนิดของโรงงานลำดับที่ : 56.106</p> <p>“ข้าพเจ้าขอรับรองว่าได้รับรายละเอียดแบบที่ใช้แล้วตามที่ระบุข้างต้น”</p> <p>ตำแหน่ง ผู้จัดการด้านสิ่งแวดล้อม</p> <p>17. ชื่อ - สกุล ผู้รับเรื่อง</p> <p>18. ลายเซ็น</p> <p>19. ชื่อ - สกุล ผู้มอบอำนาจ</p> <p>20. ลายเซ็น</p>			

ใบกำกับการขนส่งทราห์ลล์แอมป์ที่ใช้แล้ว (Manifest)
เอกสารใบ Manifest ชุด มี 6 ฉบับ แยกชุดประสมครั้งละฉบับได้ดังนี้
ฉบับที่ 1 (ต้นฉบับ) สำหรับผู้ดำเนินการจัดส่งให้หน่วยงานที่กำกับดูแล
ฉบับที่ 2 สำหรับผู้ส่งมอบไปยังหน่วยงาน
ฉบับที่ 3 สำหรับผู้ดำเนินการจัดส่งให้หน่วยงาน
ฉบับที่ 4 สำหรับผู้ดำเนินการจัดส่งให้หน่วยงาน
ฉบับที่ 5 สำหรับผู้ดำเนินการจัดส่งให้หน่วยงาน
ฉบับที่ 6 สำหรับผู้ดำเนินการจัดส่งให้หน่วยงาน



ใบกำกับการขนส่ง รายการขนส่งที่ใช้แล้ว (Manifest)

หมายเลขใบกำกับการขนส่ง หมายเลขทะเบียนรถ		ฉบับที่ 2 สำหรับผู้ถือกำเนิดทั่วไปเป็นหลักฐาน	
20 5404		20 5404	
<p>● ส่วนที่ 1 กรณีโดยผู้ให้รายการขนส่งแบบที่ใช้แล้วในกระบวนการผลิต</p> <p>1. ชื่อผู้ให้รายการขนส่งแบบที่ใช้แล้วในกระบวนการผลิต บริษัท อีคอนิค เซอร์วิส จำกัด (ICP-1) ที่อยู่ 183 อาคารเจริญที่เข้าชั้น 19 ต. มาบยางพร อ. มาบตาพุด จ. ระยอง</p>			
2. รายละเอียดวัตถุที่ไปใช้แล้ว		โทรศัพท์	
2.1 ชื่อวัตถุ : รายการขนส่งแบบที่ใช้แล้วในกระบวนการผลิต		รหัส 10017	
2.2 ปริมาณที่ขนส่งทั้งหมด 1110 กิโลกรัม (kg.)		10 10-08	
3. รายละเอียดรายการขนส่งแบบที่ใช้แล้วเพิ่มเติม			
4. คำแนะนำพิเศษสำหรับการขนส่งและข้อมูลเพิ่มเติม			
5. หมายเลขโทรศัพท์ติดต่อกรณีฉุกเฉิน			
6. ชื่อ - สกุล ผู้รับมอบอำนาจ		ชื่อผู้รับแจ้ง	
7. ลายเซ็น		ตำแหน่ง	
วันที่ เดือน ปี 4/3/69		วันที่ เดือน ปี 4/3/69	
<p>● ส่วนที่ 2 กรณีโดยผู้ขนส่ง</p> <p>8. ชื่อผู้รับแจ้ง บริษัท ดาวตะวันออก จำกัด เลขที่ 21661 หมู่ 1 ตำบลโคกหิน อำเภอศรีราชา จังหวัดชลบุรี 20231</p> <p>11. หมายเลขโทรศัพท์ติดต่อกรณีฉุกเฉิน (038) 058640-42</p> <p>12. ชื่อ - สกุล ผู้รับมอบอำนาจ</p> <p>13. ลายเซ็น</p> <p>9. ประเภท 10 ลอ</p> <p>10. ทะเบียนรถ 20 5404 หมายเลขตู้ขนส่ง</p>			
<p>● ส่วนที่ 3 กรณีโดยผู้รับบริการการจัดหายานขนส่งแบบที่ใช้แล้ว</p> <p>14. ชื่อที่อยู่ผู้รับบริการการจัดหายานขนส่งแบบที่ใช้แล้ว บริษัท ซีบีที สมบูรณ์ โคทเทจ จำกัด เลขที่ 19 หมู่ 4 ตำบลโคกแดง อำเภอโคกแดง จังหวัดระยอง 21140 โทรศัพท์ (038) 954020-24 โทรสาร (038) 954019</p> <p>15. ปริมาณรายการขนส่งแบบที่ใช้แล้วที่ได้รับ</p> <p>16. เลขที่ใบอนุญาตประกอบกิจการ : น.56-12542-000. ประเภทหรือชนิดของโรงงานลำดับที่ : 56,106</p> <p>17. ชื่อ - สกุล ผู้รับของ</p> <p>18. ลายเซ็น</p> <p>19. ชื่อ - สกุล ผู้รับมอบอำนาจ</p> <p>20. ลายเซ็น</p>			

ใบกำกับการขนส่งรายการขนส่งแบบที่ใช้แล้ว (Manifest)

เอกสารใบ Manifest ชุด มี 6 ฉบับ แยกชุดประกอบซองแต่ละฉบับได้ดังนี้

ฉบับที่ 1 (ต้นฉบับ) สำหรับผู้ดำเนินการจัดส่งให้หน่วยงานที่เกี่ยวข้อง

ฉบับที่ 2 สำหรับผู้ดำเนินการจัดส่งให้หน่วยงานที่เกี่ยวข้อง

ฉบับที่ 3 สำหรับผู้ดำเนินการจัดส่งให้หน่วยงานที่เกี่ยวข้อง

ฉบับที่ 4 สำหรับผู้ดำเนินการจัดส่งให้หน่วยงานที่เกี่ยวข้อง

ฉบับที่ 5 สำหรับผู้ดำเนินการจัดส่งให้หน่วยงานที่เกี่ยวข้อง



ใบกำกับการขนส่ง รายการขนส่งที่ใช้แล้ว (Manifest)

หมายเลขใบกำกับการขนส่ง หมายเลขทะเบียนรถ		ฉบับที่ 2 สำหรับผู้ถือกำเนิดทั่วไปเป็นหลักฐาน	
20 9383		20 9383	
<p>● ส่วนที่ 1 กรณีโดยผู้ให้รายการขนส่งแบบที่ใช้แล้วในกระบวนการผลิต</p> <p>1. ชื่อผู้ให้รายการขนส่งแบบที่ใช้แล้วในกระบวนการผลิต บริษัท อีคอนิค เซอร์วิส จำกัด (ICP-1) ที่อยู่ 183 อาคารเจริญที่เข้าชั้น 19 ต. มาบยางพร อ. มาบตาพุด จ. ระยอง</p>			
2. รายละเอียดวัตถุที่ไปใช้แล้ว		โทรศัพท์	
2.1 ชื่อวัตถุ : รายการขนส่งแบบที่ใช้แล้วในกระบวนการผลิต		รหัส 120117	
2.2 ปริมาณที่ขนส่งทั้งหมด 1210 กิโลกรัม (kg.)			
3. รายละเอียดรายการขนส่งแบบที่ใช้แล้วเพิ่มเติม			
4. คำแนะนำพิเศษสำหรับการขนส่งและข้อมูลเพิ่มเติม			
5. หมายเลขโทรศัพท์ติดต่อกรณีฉุกเฉิน			
6. ชื่อ - สกุล ผู้รับมอบอำนาจ		ชื่อผู้รับแจ้ง	
7. ลายเซ็น		ตำแหน่ง	
วันที่ เดือน ปี 28/2/65		วันที่ เดือน ปี 28/2/65	
<p>● ส่วนที่ 2 กรณีโดยผู้ขนส่ง</p> <p>8. ชื่อผู้รับแจ้ง บริษัท ดาวตะวันออก จำกัด เลขที่ 21661 หมู่ 1 ตำบลโคกหิน อำเภอศรีราชา จังหวัดชลบุรี 20231</p> <p>11. หมายเลขโทรศัพท์ติดต่อกรณีฉุกเฉิน (038) 058640-42</p> <p>12. ชื่อ - สกุล ผู้รับมอบอำนาจ</p> <p>13. ลายเซ็น</p> <p>9. ประเภท 10 ลอ</p> <p>10. ทะเบียนรถ 20 9383 หมายเลขตู้ขนส่ง</p>			
<p>● ส่วนที่ 3 กรณีโดยผู้รับบริการการจัดหายานขนส่งแบบที่ใช้แล้ว</p> <p>14. ชื่อที่อยู่ผู้รับบริการการจัดหายานขนส่งแบบที่ใช้แล้ว บริษัท ซีบีที สมบูรณ์ โคทเทจ จำกัด เลขที่ 19 หมู่ 4 ตำบลโคกแดง อำเภอโคกแดง จังหวัดระยอง 21140 โทรศัพท์ (038) 954020-24 โทรสาร (038) 954019</p> <p>15. ปริมาณรายการขนส่งแบบที่ใช้แล้วที่ได้รับ</p> <p>16. เลขที่ใบอนุญาตประกอบกิจการ : น.56-12542-000. ประเภทหรือชนิดของโรงงานลำดับที่ : 56,106</p> <p>17. ชื่อ - สกุล ผู้รับของ</p> <p>18. ลายเซ็น</p> <p>19. ชื่อ - สกุล ผู้รับมอบอำนาจ</p> <p>20. ลายเซ็น</p>			

ใบกำกับการขนส่งรายการขนส่งแบบที่ใช้แล้ว (Manifest)

เอกสารใบ Manifest ชุด มี 6 ฉบับ แยกชุดประกอบซองแต่ละฉบับได้ดังนี้

ฉบับที่ 1 (ต้นฉบับ) สำหรับผู้ดำเนินการจัดส่งให้หน่วยงานที่เกี่ยวข้อง

ฉบับที่ 2 สำหรับผู้ดำเนินการจัดส่งให้หน่วยงานที่เกี่ยวข้อง

ฉบับที่ 3 สำหรับผู้ดำเนินการจัดส่งให้หน่วยงานที่เกี่ยวข้อง

ฉบับที่ 4 สำหรับผู้ดำเนินการจัดส่งให้หน่วยงานที่เกี่ยวข้อง

ฉบับที่ 5 สำหรับผู้ดำเนินการจัดส่งให้หน่วยงานที่เกี่ยวข้อง

ฉบับที่ 6 สำหรับผู้ดำเนินการจัดส่งให้หน่วยงานที่เกี่ยวข้อง

หมายเลขใบกำกับกรมสงฆ์ ๔๒/๐๙/๐๓๒๙
 หมายความว่า ฉบับที่ ๒ สำหรับผู้ก่อเกิดกิจไว้เป็นหลักฐาน

หมายเลขใบกำกับการขนส่ง ๖๖/๐๖/๐๐๔๕
หมายเลขทะเบียนรถ #๖-๖๐๘๔๗

- [illegible]

- [illegible]

- ส่วนที่ 2 ทศโดยผู้ประสงค์
8. ชื่อที่อยู่ประสงค์
บริษัท ศาตวรรษเอก จำกัด
เลขที่ 216/61 หมู่ 1 ตำบลอิน
อำเภอรือเสาะ จังหวัดสุราษฎร์ธานี 82321
11. หมายเลขโทรศัพท์ติดต่อฉุกเฉิน (038) 056640-42
ข้าพเจ้าขอรับรองว่าได้รับพระบรมราชโองการโปรดเกล้าฯ แต่งตั้งให้ดำรงตำแหน่ง [redacted]
12. ชื่อ - สกุล ผู้รับมอบอำนาจ
3. ลายเซ็น

- ส่วนที่ 2 กรอกโดยผู้ขนส่ง
8. ชื่อผู้ผู้ขนส่ง (850)
- บริษัท ตามบะวันออก จำกัด
- เลขที่ 216/61 หมู่ 1 ตำบลเวิน
- อำเภอศรีวิชัย จังหวัดสงขลา 90231
9. ประเภท 10 ขน
10. ทะเบียนรถ 49-108-1647
11. หมายเลขโทรศัพท์ติดต่อกรณีฉุกเฉิน (038) 058640-42
- “ข้าพเจ้าขอรับรองว่าได้รับมอบหมายจากผู้เกี่ยวข้องให้เป็นผู้ขนส่ง และได้นำส่งไปยังปลายทางตามที่ระบุไว้แล้ว และได้นำส่งมอบหมายให้”
12. ชื่อ - สกุล ผู้รับมอบอำนาจ
13. ลายเซ็น
- ตำแหน่ง พนักงานขับรถ
- วันที่ 6/6/22

- ส่วนที่ 3 กองโดยผู้รับบริการกำลังหาหาล้อมแบบให้แล้ว
14. ชื่อที่ใช้รับบริการกำลังหาหาล้อมแบบให้แล้ว
บริษัท ซีอีเอ็ม กรุ๊ป จำกัด
เลขที่ 19 หมู่ 4 ตำบลโคกแดง อำเภอโคกแดง จังหวัดร้อย
21140 โทรศัพท์ (038) 954020-24 โทรสาร (038) 954019
17. ชื่อ - สกุล ผู้รับเรื่อง
นัดหมาย เดือนมิถุนายน
18. สายเซ็น
ข้าพเจ้าขอรับรองว่าหาล้อมแบบที่ใช้แล้วตามชนิดและปริมาณตามที่ระบุข้างต้น
เป็นพัสดุที่ไม่ใช่พัสดุที่เป็นอันตรายและจะดำเนินการกำจัดให้เป็นไปตามกฎหมาย
19. ชื่อ - สกุล ผู้รับมอบอำนาจ
ผู้จัดการด้านสิ่งแวดล้อม
20. สายเซ็น
วัน เดือน ปี
15. ปริมาณหาล้อมแบบที่ใช้ให้ไว้
วัน เดือน ปี
16. เลขที่ใบอนุญาตประกอบกิจการ : น.56-1/2542-พุทธ.
ประมาณหรือขึ้นของโรงงานลำดับที่ : 56.106
ผู้จัดการด้านสิ่งแวดล้อม
- ด้านหนึ่ง
- วัน เดือน ปี
- เวลาเช้า

- ส่วนที่ 3 กรณีเคยได้รับบริการจากจัดหายหล่อแบบแก้ไขแล้ว

 14. ชื่อที่อยู่รับบริการทำจัดหายหล่อแบบแก้ไขแล้ว
บริษัท รีซันชี สมบูรณ์ โนคเท เชนด์ จำกัด
เลขที่ 19 หมู่ 4 ตำบลโสกแต้ง อำเภอโสกแต้ง จังหวัดระยอง
21140 โทรศัพท์ (038) 954020-24 โทรสาร (038) 954019
 17. ชื่อ - สกุล ผู้รับของ บัณฑิตพร เดยดวงนิล
บ้านเลขที่ บ้านเลขที่
ตำบล ตำบลวังน้ำเย็น
อำเภอ อำเภอเมือง
 18. ลายเซ็น..... วันที่ เวลาเช้า .. น.
 19. ชื่อ - สกุล ผู้มอบอำนาจ บัณฑิตพร เดยดวงนิล
บ้านเลขที่ บ้านเลขที่
อำเภอ อำเภอเมือง
 20. ลายเซ็น..... วันที่ เวลาเช้า .. น.

ใบกำกับยานขนส่งทางรถยนต์ที่ขึ้นแล้ว (Manifest)

เอกสารใบ Manifest ชุดที่ 6 ฉบับ แยกวัตถุประเภทของและไม่ได้ขึ้น	
ฉบับที่ 1 (สินค้า)	สำหรับผู้ดำเนินการที่จัดส่งให้หน่วยงานที่ถูกต้อง
ฉบับที่ 2	สำหรับผู้ดำเนินการที่จัดส่งให้หน่วยงานที่ถูกต้อง
ฉบับที่ 3	สำหรับผู้ดำเนินการที่จัดส่งให้หน่วยงานที่ถูกต้อง
ฉบับที่ 4	สำหรับผู้ดำเนินการที่จัดส่งให้หน่วยงานที่ถูกต้อง
ฉบับที่ 5	สำหรับผู้ดำเนินการที่จัดส่งให้หน่วยงานที่ถูกต้อง
ฉบับที่ 6	สำหรับผู้ดำเนินการที่จัดส่งให้หน่วยงานที่ถูกต้อง

ใบกำกับการขนส่งรวมข้อมูลแบบที่ 1 ให้แล้ว (Manifest)

เอกสารใบ Manifest ชุด ที่ 6	ฉบับแรกออกประสงค์ของแต่ละฉบับได้ดังนี้
ฉบับที่ 1	สำหรับผู้ดำเนินการจัดส่งให้หน่วยงานที่กำกับดูแล
ฉบับที่ 2	สำหรับผู้ดำเนินการจัดส่งให้หน่วยงานราชการ
ฉบับที่ 3	สำหรับผู้ดำเนินการจัดส่งให้หน่วยงานเอกชน
ฉบับที่ 4	สำหรับผู้ดำเนินการจัดส่งให้หน่วยงานท้องถิ่น
ฉบับที่ 5	สำหรับผู้ดำเนินการจัดส่งให้หน่วยงานต่างประเทศ
ฉบับที่ 6	สำหรับผู้ดำเนินการจัดส่งให้หน่วยงานอื่น

Manifest No. 003450. Includes GWM logo, generator details, waste description table, and transporter information.

Manifest No. 003659. Includes GWM logo, generator details, waste description table, and transporter information.

ฉบับที่ 2 ผังกำกับของเสียเกี่ยวกับรวบรวมไว้

ฉบับที่ 2 ผังกำกับของเสียเกี่ยวกับรวบรวมไว้

[illegible][illegible]

ฉบับที่ 2 ผู้ก่อการนัดของเสียกับรวมไว้

ฉบับที่ 2 ผักก้าน้ำใจของเสียเก็บรวบรวมไว้



ใบกำกับการขนส่ง รายการขนส่ง (Manifest) No. 7952746

หมายเลขใบกำกับการขนส่ง หมายเลขทะเบียน		ฉบับที่ 2 สำหรับผู้ออกใบนี้ให้เป็นหลักฐาน	
22-9087		22-9087	
ส่วนที่ 1 กองโดยผู้ให้รายละเอียดแบบที่ส่งไว้ในกระบวนการผลิต			
1. ชื่อผู้ให้รายละเอียดแบบที่ส่งไว้ในกระบวนการผลิต			
บริษัท อีคอนซ์ เซอร์วิส จำกัด (ICP-1)			
ที่อยู่			
183 อาคารเจริญทรัพย์ 19 ต. บางยางพร อ. ปากแดง จ. ระยอง			
โทรศัพท์			
โทรสาร			
รายละเอียดวัตถุที่ไม่ใช่		รายละเอียดแบบที่ส่งไว้ในกระบวนการผลิต	
2. รายละเอียดวัตถุที่ไม่ใช่		รายละเอียดแบบที่ส่งไว้ในกระบวนการผลิต	
2.1 ชื่อวัตถุ : รายการส่งที่ส่งในกระบวนการผลิต		รายละเอียดแบบที่ส่งไว้ในกระบวนการผลิต	
2.2 ปริมาณที่ส่งทั้งหมด		ปริมาณที่ส่งทั้งหมด	
3. รายละเอียดรายการส่งที่ส่งทั้งหมด		รายละเอียดรายการส่งที่ส่งทั้งหมด	
4. คำแนะนำพิเศษสำหรับการขนส่งและข้อมูลเพิ่มเติม		คำแนะนำพิเศษสำหรับการขนส่งและข้อมูลเพิ่มเติม	
5. หมายเลขโทรศัพท์ติดต่อกรณีฉุกเฉิน		หมายเลขโทรศัพท์ติดต่อกรณีฉุกเฉิน	
6. ชื่อ - สกุล ผู้มอบอำนาจ		ชื่อ - สกุล ผู้มอบอำนาจ	
7. ลายเซ็น		ลายเซ็น	
ส่วนที่ 2 กองโดยผู้ขนส่ง			
8. ชื่อผู้ขนส่ง			
บริษัท ดาวตะวันออก จำกัด			
เลขที่ 21661 หมู่ 1 ตำบลเนินดิน			
อำเภอศรีราชา จังหวัดชลบุรี 20231			
11. หมายเลขโทรศัพท์ติดต่อกรณีฉุกเฉิน (038) 058640-42			
12. ชื่อ - สกุล ผู้รับอำนาจ			
13. ลายเซ็น			
ส่วนที่ 3 กองโดยผู้รับบริการการจัดหายี่ห้อแบบที่ส่งแล้ว			
14. ชื่อผู้รับบริการการจัดหายี่ห้อแบบที่ส่งแล้ว			
บริษัท ซีอีเอ็ม กรุ๊ป จำกัด			
เลขที่ 19 หมู่ 4 ตำบลโคกแดง อำเภอโคกแดง จังหวัดระยอง			
21140 โทรศัพท์ (038) 954020-24 โทรสาร (038) 954019			
16. เลขที่ใบอนุญาตประกอบกิจการ : น.56-12542-000.			
ประเภทหรือชนิดของโรงงานลำดับที่ : 56.106			
17. ชื่อ - สกุล ผู้รับรอง			
18. ลายเซ็น			
19. ชื่อ - สกุล ผู้มอบอำนาจ			
20. ลายเซ็น			

ใบกำกับการขนส่งรายการส่งที่ส่งแล้ว (Manifest)
เอกสารใบ Manifest ชุด มี 6 ฉบับ เก็บไว้เพื่อตรวจสอบและฉบับได้ดังนี้
ฉบับที่ 1 (ต้นฉบับ) สำหรับผู้ดำเนินการจัดส่งให้หน่วยงานที่กำกับดูแล
ฉบับที่ 2 สำหรับผู้ดำเนินการจัดส่งให้หน่วยงาน
ฉบับที่ 3 สำหรับผู้ดำเนินการจัดส่งให้หน่วยงาน
ฉบับที่ 4 สำหรับผู้ดำเนินการจัดส่งให้หน่วยงาน
ฉบับที่ 5 สำหรับผู้ดำเนินการจัดส่งให้หน่วยงาน
ฉบับที่ 6 สำหรับผู้ดำเนินการจัดส่งให้หน่วยงาน

ใบกำกับการขนส่ง รายการขนส่ง (Manifest) ฉบับที่ 2 สำหรับผู้ออกใบนี้ให้เป็นหลักฐาน

หมายเลขใบกำกับการขนส่ง หมายเลขทะเบียน		ฉบับที่ 2 สำหรับผู้ออกใบนี้ให้เป็นหลักฐาน	
22-9087		22-9087	
ส่วนที่ 1 กองโดยผู้ให้รายละเอียดแบบที่ส่งไว้ในกระบวนการผลิต			
1. ชื่อผู้ให้รายละเอียดแบบที่ส่งไว้ในกระบวนการผลิต			
บริษัท อีคอนซ์ เซอร์วิส จำกัด (ICP-1)			
ที่อยู่			
183 อาคารเจริญทรัพย์ 19 ต. บางยางพร อ. ปากแดง จ. ระยอง			
โทรศัพท์			
โทรสาร			
รายละเอียดวัตถุที่ไม่ใช่		รายละเอียดแบบที่ส่งไว้ในกระบวนการผลิต	
2. รายละเอียดวัตถุที่ไม่ใช่		รายละเอียดแบบที่ส่งไว้ในกระบวนการผลิต	
2.1 ชื่อวัตถุ : รายการส่งที่ส่งในกระบวนการผลิต		รายละเอียดแบบที่ส่งไว้ในกระบวนการผลิต	
2.2 ปริมาณที่ส่งทั้งหมด		ปริมาณที่ส่งทั้งหมด	
3. รายละเอียดรายการส่งที่ส่งทั้งหมด		รายละเอียดรายการส่งที่ส่งทั้งหมด	
4. คำแนะนำพิเศษสำหรับการขนส่งและข้อมูลเพิ่มเติม		คำแนะนำพิเศษสำหรับการขนส่งและข้อมูลเพิ่มเติม	
5. หมายเลขโทรศัพท์ติดต่อกรณีฉุกเฉิน		หมายเลขโทรศัพท์ติดต่อกรณีฉุกเฉิน	
6. ชื่อ - สกุล ผู้มอบอำนาจ		ชื่อ - สกุล ผู้มอบอำนาจ	
7. ลายเซ็น		ลายเซ็น	
ส่วนที่ 2 กองโดยผู้ขนส่ง			
8. ชื่อผู้ขนส่ง			
บริษัท ดาวตะวันออก จำกัด			
เลขที่ 21661 หมู่ 1 ตำบลเนินดิน			
อำเภอศรีราชา จังหวัดชลบุรี 20231			
11. หมายเลขโทรศัพท์ติดต่อกรณีฉุกเฉิน (038) 058640-42			
12. ชื่อ - สกุล ผู้รับอำนาจ			
13. ลายเซ็น			
ส่วนที่ 3 กองโดยผู้รับบริการการจัดหายี่ห้อแบบที่ส่งแล้ว			
14. ชื่อผู้รับบริการการจัดหายี่ห้อแบบที่ส่งแล้ว			
บริษัท ซีอีเอ็ม กรุ๊ป จำกัด			
เลขที่ 19 หมู่ 4 ตำบลโคกแดง อำเภอโคกแดง จังหวัดระยอง			
21140 โทรศัพท์ (038) 954020-24 โทรสาร (038) 954019			
16. เลขที่ใบอนุญาตประกอบกิจการ : น.56-12542-000.			
ประเภทหรือชนิดของโรงงานลำดับที่ : 56.106			
17. ชื่อ - สกุล ผู้รับรอง			
18. ลายเซ็น			
19. ชื่อ - สกุล ผู้มอบอำนาจ			
20. ลายเซ็น			

ใบกำกับการขนส่งรายการส่งที่ส่งแล้ว (Manifest)
เอกสารใบ Manifest ชุด มี 6 ฉบับ เก็บไว้เพื่อตรวจสอบและฉบับได้ดังนี้
ฉบับที่ 1 (ต้นฉบับ) สำหรับผู้ดำเนินการจัดส่งให้หน่วยงานที่กำกับดูแล
ฉบับที่ 2 สำหรับผู้ดำเนินการจัดส่งให้หน่วยงาน
ฉบับที่ 3 สำหรับผู้ดำเนินการจัดส่งให้หน่วยงาน
ฉบับที่ 4 สำหรับผู้ดำเนินการจัดส่งให้หน่วยงาน
ฉบับที่ 5 สำหรับผู้ดำเนินการจัดส่งให้หน่วยงาน
ฉบับที่ 6 สำหรับผู้ดำเนินการจัดส่งให้หน่วยงาน



ใบกำกับการขนส่ง รายการขนส่งที่ใช้แล้ว (Manifest)

หมายเลขใบกำกับการขนส่ง	22/03/2024	ฉบับที่ 2 สำหรับผู้ออกใบนี้ไปใช้เป็นหลักฐาน
หมายเลขทะเบียนรถ	22-1154	
● ส่วนที่ 1 กองโดยผู้ให้รายการขนส่งแบบที่ใช้แล้วในกระบวนการผลิต		
1. ชื่อผู้รับรายการขนส่งแบบที่ใช้แล้ว (ชื่อผู้รับรายการขนส่งแบบที่ใช้แล้ว) (ICP-1) ที่อยู่		
2. รายละเอียดผู้รับรายการขนส่งแบบที่ใช้แล้ว		
2.1 ชื่อผู้รับรายการขนส่งแบบที่ใช้แล้ว (ชื่อผู้รับรายการขนส่งแบบที่ใช้แล้ว) (ICP-1) ที่อยู่		
2.2 ปริมาณที่ขนส่งทั้งหมด		
2.3 รายละเอียดรายการขนส่งแบบที่ใช้แล้วเพิ่มเติม		
4. คำแนะนำพิเศษสำหรับการขนส่งและข้อมูลเพิ่มเติม		
5. หมายเลขโทรศัพท์ติดต่อกรณีฉุกเฉิน		
6. ชื่อ - สกุล ผู้รับมอบอำนาจ		
7. ลายเซ็น		
● ส่วนที่ 2 กองโดยผู้ขนส่ง		
8. ชื่อผู้ขนส่ง		
บริษัท ดาวตะวันออก จำกัด		
เลขที่ 21661 หมู่ 1 ตำบลบึงหว้า อำเภอศรีราชา จังหวัดชลบุรี 20231		
11. หมายเลขโทรศัพท์ติดต่อกรณีฉุกเฉิน (038) 058640-42		
12. ชื่อ - สกุล ผู้รับมอบอำนาจ		
13. ลายเซ็น		
9. ประเภทรถ		
10. ทะเบียนรถ		
15. ปริมาณรายการขนส่งแบบที่ใช้แล้วที่ได้รับ		
16. เลขที่ใบอนุญาตประกอบกิจการ : 456-12542-000		
ประเภทหรือชนิดของโรงงานลำดับที่ : 56,106		
17. ชื่อ - สกุล ผู้รับมอบอำนาจ		
18. ลายเซ็น		
19. ชื่อ - สกุล ผู้รับมอบอำนาจ		
20. ลายเซ็น		

ใบกำกับการขนส่งรายการขนส่งแบบที่ใช้แล้ว (Manifest)
เอกสารใบ Manifest ชุด มี 6 ฉบับ แยกชุดประเภทรถแต่ละฉบับได้ดังนี้
ฉบับที่ 1 สำหรับผู้ดำเนินการจัดส่งให้หน่วยงานที่เกี่ยวข้อง
ฉบับที่ 2 สำหรับผู้ดำเนินการจัดส่งให้หน่วยงานที่เกี่ยวข้อง
ฉบับที่ 3 สำหรับผู้ดำเนินการจัดส่งให้หน่วยงานที่เกี่ยวข้อง
ฉบับที่ 4 สำหรับผู้ดำเนินการจัดส่งให้หน่วยงานที่เกี่ยวข้อง
ฉบับที่ 5 สำหรับผู้ดำเนินการจัดส่งให้หน่วยงานที่เกี่ยวข้อง
ฉบับที่ 6 สำหรับผู้ดำเนินการจัดส่งให้หน่วยงานที่เกี่ยวข้อง



ใบกำกับการขนส่ง รายการขนส่งที่ใช้แล้ว (Manifest)

หมายเลขใบกำกับการขนส่ง	22/04/2019	ฉบับที่ 2 สำหรับผู้ออกใบนี้ไปใช้เป็นหลักฐาน
หมายเลขทะเบียนรถ	20-3614	
● ส่วนที่ 1 กองโดยผู้ให้รายการขนส่งแบบที่ใช้แล้วในกระบวนการผลิต		
1. ชื่อผู้รับรายการขนส่งแบบที่ใช้แล้ว (ชื่อผู้รับรายการขนส่งแบบที่ใช้แล้ว) (ICP-1) ที่อยู่		
2. รายละเอียดผู้รับรายการขนส่งแบบที่ใช้แล้ว		
2.1 ชื่อผู้รับรายการขนส่งแบบที่ใช้แล้ว (ชื่อผู้รับรายการขนส่งแบบที่ใช้แล้ว) (ICP-1) ที่อยู่		
2.2 ปริมาณที่ขนส่งทั้งหมด		
2.3 รายละเอียดรายการขนส่งแบบที่ใช้แล้วเพิ่มเติม		
4. คำแนะนำพิเศษสำหรับการขนส่งและข้อมูลเพิ่มเติม		
5. หมายเลขโทรศัพท์ติดต่อกรณีฉุกเฉิน		
6. ชื่อ - สกุล ผู้รับมอบอำนาจ		
7. ลายเซ็น		
● ส่วนที่ 2 กองโดยผู้ขนส่ง		
8. ชื่อผู้ขนส่ง		
บริษัท ดาวตะวันออก จำกัด		
เลขที่ 21661 หมู่ 1 ตำบลบึงหว้า อำเภอศรีราชา จังหวัดชลบุรี 20231		
11. หมายเลขโทรศัพท์ติดต่อกรณีฉุกเฉิน (038) 058640-42		
12. ชื่อ - สกุล ผู้รับมอบอำนาจ		
13. ลายเซ็น		
9. ประเภทรถ		
10. ทะเบียนรถ		
15. ปริมาณรายการขนส่งแบบที่ใช้แล้วที่ได้รับ		
16. เลขที่ใบอนุญาตประกอบกิจการ : 456-12542-000		
ประเภทหรือชนิดของโรงงานลำดับที่ : 56,106		
17. ชื่อ - สกุล ผู้รับมอบอำนาจ		
18. ลายเซ็น		
19. ชื่อ - สกุล ผู้รับมอบอำนาจ		
20. ลายเซ็น		

ใบกำกับการขนส่งรายการขนส่งแบบที่ใช้แล้ว (Manifest)
เอกสารใบ Manifest ชุด มี 6 ฉบับ แยกชุดประเภทรถแต่ละฉบับได้ดังนี้
ฉบับที่ 1 สำหรับผู้ดำเนินการจัดส่งให้หน่วยงานที่เกี่ยวข้อง
ฉบับที่ 2 สำหรับผู้ดำเนินการจัดส่งให้หน่วยงานที่เกี่ยวข้อง
ฉบับที่ 3 สำหรับผู้ดำเนินการจัดส่งให้หน่วยงานที่เกี่ยวข้อง
ฉบับที่ 4 สำหรับผู้ดำเนินการจัดส่งให้หน่วยงานที่เกี่ยวข้อง
ฉบับที่ 5 สำหรับผู้ดำเนินการจัดส่งให้หน่วยงานที่เกี่ยวข้อง
ฉบับที่ 6 สำหรับผู้ดำเนินการจัดส่งให้หน่วยงานที่เกี่ยวข้อง

ใบกำกับกับการขนส่งวัสดุที่ไม่ใช่แล้วประเภทขยะอุตสาหกรรมไม่อันตรายและขยะมูลฝอย/
INDUSTRIAL NON-HAZARDOUS AND COMMERCIAL WASTE MANIFEST

[illegible]

ชนิดไม้/ขนาดของไม้ (ไม้เนื้อแข็ง)	น้ำหนัก (Kg)	จำนวนชิ้น	ปริมาณ (%)	ปริมาณ (m ³)
ไม้เนื้อแข็ง (ไม้เนื้อแข็ง)	240 Lr. Bin	38	100.00	2.40
ไม้เนื้อแข็ง (ไม้เนื้อแข็ง)	1.25 M3 Bin	140		
ไม้เนื้อแข็ง (ไม้เนื้อแข็ง)	3.00 M3 Bin	330	0.00	
ไม้เนื้อแข็ง (ไม้เนื้อแข็ง)	5.00 M3 Bin	550		

Effective date : 1/11/2016

ในการทบทวนสิ่งแวดล้อมที่ใช้แล้วประเภทของสารเคมีอันตรายและขยะมูลฝอย/
INDUSTRIAL NON-HAZARDOUS AND COMMERCIAL WASTE MANIFEST

[illegible][illegible]

Effective date: 1/11/2016

INDUSTRIAL NON-HAZARDOUS AND COMMERCIAL WASTE MANIFEST

[illegible]

ใบแจ้งหนี้
INVOICE

WMS บริษัท เวสต์ แมเนจเม้นท์ สยาม จำกัด
Waste Management Siam Limited

เลขที่ 589/142 อาคารเอ็มวีเอสดี ทาวเวอร์ 1 ชั้นที่ 25 ถนนเพชรบุรี แขวงบางนาเหนือ เขตบางนา กรุงเทพมหานคร 10260
Tel : (66) 2 745 6926-7 Fax : (66) 2 745 6928 E-mail : customerservice@wms-thailand.com

เลขที่ / No.

วันที่ / Date : 17-Jan-2022
TAX ID :

INTERNATIONAL CASTING PRODUCTS CO.,LTD.(ICP)
7/137 MOO 4,AMATACITY INDUSTRIAL ESTATE,
TAMBON MABYANGPORN, AMPUR PUAKDAENG,
RAYONG 21140
Phone : 038-650-193-200 Fax : 038-650-201-2

ใบสั่งซื้อเลขที่ P/O No.	สัญญาเลขที่ Contract No.	ใบสั่งซื้อเลขที่ Order No.	เงื่อนไขการชำระเงิน Terms of Payment	ครบกำหนดชำระเงิน Due Date	ตัวแทนขาย Salesperson	ผู้เก็บเงิน Collector
			30 Days	16-Feb-2022	KANLAYA	
รายการ Description						
Commercial Disposal Charges 01/01/2022 - 31/01/2022						
						จำนวนเงิน Amount
						ราคาต่อหน่วย Unit Price
						จำนวน Quantity
						รวมเป็นเงิน Sub-Total
						ภาษีมูลค่าเพิ่ม Vat
						รวมยอดสุทธิ Grand Total

กรุณาหักภาษี ณ ที่จ่าย 3%
Please deduct withholding Tax 3%

โปรดชำระค่าสินค้าและค่าบริการ ผ่านธนาคารผู้รับ คือบัญชี "Waste Management Siam Limited"
บัญชีออมทรัพย์ เลขที่ H15-764-182265 SWIFT Code: MHCSTHBK
Please transfer payment to Bank A/C Name "Waste Management Siam Limited" at Muzo Bank, Ltd.
Saving Account no. H15-764-182265 SWIFT Code: MHCSTHBK
- บริษัทฯ จะคิดดอกเบี้ย 1.25% ต่อเดือน โบนัสที่ชำระเกินจำนวนหนี้
Interest at 1.25% per month will be charged on amounts overpaid
บริษัท เวสต์ แมเนจเม้นท์ สยาม จำกัด
Waste Management Siam Limited



ผู้รับมอบอำนาจ / Authorized Signature

ผู้รับแจ้งหนี้ / Received Invoice By

ใบแจ้งหนี้
INVOICE

WMS บริษัท เวสต์ แมเนจเม้นท์ สยาม จำกัด
Waste Management Siam Limited

เลขที่ 589/142 อาคารเอ็มวีเอสดี ทาวเวอร์ 1 ชั้นที่ 25 ถนนเพชรบุรี แขวงบางนาเหนือ เขตบางนา กรุงเทพมหานคร 10260
Tel : (66) 2 745 6926-7 Fax : (66) 2 745 6928 E-mail : customerservice@wms-thailand.com

เลขที่ / No.

วันที่ / Date : 15-Feb-2022
TAX ID :

INTERNATIONAL CASTING PRODUCTS CO.,LTD.(ICP)
7/137 MOO 4,AMATACITY INDUSTRIAL ESTATE,
TAMBON MABYANGPORN, AMPUR PUAKDAENG,
RAYONG 21140
Phone : 038-650-193-200 Fax : 038-650-201-2

ใบสั่งซื้อเลขที่ P/O No.	สัญญาเลขที่ Contract No.	ใบสั่งซื้อเลขที่ Order No.	เงื่อนไขการชำระเงิน Terms of Payment	ครบกำหนดชำระเงิน Due Date	ตัวแทนขาย Salesperson	ผู้เก็บเงิน Collector
			30 Days	17-Mar-2022	KANLAYA	
รายการ Description						
Commercial Disposal Charges 01/02/2022 - 28/02/2022						
						จำนวนเงิน Amount
						ราคาต่อหน่วย Unit Price
						จำนวน Quantity
						รวมเป็นเงิน Sub-Total
						ภาษีมูลค่าเพิ่ม Vat
						รวมยอดสุทธิ Grand Total

กรุณาหักภาษี ณ ที่จ่าย 3%
Please deduct withholding Tax 3%

โปรดชำระค่าสินค้าและค่าบริการ ผ่านธนาคารผู้รับ คือบัญชี "Waste Management Siam Limited"
บัญชีออมทรัพย์ เลขที่ H15-764-182265 SWIFT Code: MHCSTHBK
Please transfer payment to Bank A/C Name "Waste Management Siam Limited" at Muzo Bank, Ltd.
Saving Account no. H15-764-182265 SWIFT Code: MHCSTHBK
- บริษัทฯ จะคิดดอกเบี้ย 1.25% ต่อเดือน โบนัสที่ชำระเกินจำนวนหนี้
Interest at 1.25% per month will be charged on amounts overpaid
บริษัท เวสต์ แมเนจเม้นท์ สยาม จำกัด
Waste Management Siam Limited



ผู้รับมอบอำนาจ / Authorized Signature

ผู้รับแจ้งหนี้ / Received Invoice By



บริษัท เวสต์ แมเนจเม้นท์ สยาม จำกัด
Waste Management Siam Limited

เลขที่ 589/142 อาคารเอ็มทีเอสดี ทาวเวอร์ 1 ชั้นที่ 25 ถนนพหลโยธิน แขวงบางนาเหนือ เขตบางนา กรุงเทพมหานคร 10260
25th Floor, Central City Tower 1, 589/142 Debaratana Road, Kwang North Bangna, Khet Bangna, Bangkok 10260
Tel : (66) 2 745 6926-7 Fax : (66) 2 745 6928 E-mail : customerservice@wms-thailand.com
เลขประจำตัวผู้เสียภาษี/Vat

ใบแจ้งหนี้
INVOICE

วันที่ / No.

รหัสลูกค้า / Customer Code :
ชื่อ-ชื่อลูกค้า / Name and Address :

INTERNATIONAL CASTING PRODUCTS CO.,LTD.(ICP)
7/137 MOO 4,AMATACITY INDUSTRIAL ESTATE,
TAMBON MABYANGPORN, AMPUR PLUKDAENG,
RAYONG 21140
Phone : 038-650-193-200 Fax : 038-650-201-2

วันที่ / Date : 17-Mar-2022

TAX ID :

ใบสั่งซื้อเลขที่ P/O No.	สัญญาเลขที่ Contract No.	ใบสั่งซื้อเลขที่ Order No.	เงื่อนไขการชำระเงิน Terms of Payment	ครบกำหนดชำระเงิน Due Date	ตัวแทนขาย Salesperson	ผู้เก็บเงิน Collector
			30 Days	16-Apr-2022	KANLAYA	

รายการ Description	จำนวน Quantity	ราคาต่อหน่วย Unit Price	จำนวนเงิน Amount
-----------------------	-------------------	----------------------------	---------------------

Commercial Disposal Charges 01/03/2022 - 31/03/2022

Remark :

กรุณาหักภาษี ณ ที่จ่าย 3%
Please deduct withholding Tax 3%

รวมเป็นเงิน
Sub-Total
ภาษีมูลค่าเพิ่ม
Vat
รวมยอดสุทธิ
Grand Total

โปรดชำระค่าสินค้าและ/หรือค่าบริการ ผ่านธนาคารผู้ถือบัญชี "Waste Management Siam Limited"
บัญชีออมทรัพย์ เลขที่ H15-764-182265 SWIFT Code: MHC8THBK

Please transfer payment to: Bank A/C Name "Waste Management Siam Limited" Thai Bank, Ltd.

Saving Account no. H15-764-182265 SWIFT Code: MHC8THBK

บริษัท จะคิดดอกเบี้ย 1.25% ต่อเดือน ในกรณีที่ชำระเงินล่าช้าเกินกำหนด

Interest at 1.25% per month will be charged on amounts overdue.

บริษัท เวสต์ แมเนจเม้นท์ สยาม จำกัด

Waste Management Siam Limited

ผู้รับมอบอำนาจ / Authorized Signature

ผู้รับใบแจ้งหนี้ / Received Invoice By

โปรดชำระค่าสินค้าและ/หรือค่าบริการ ผ่านธนาคารผู้ถือบัญชี "Waste Management Siam Limited"

บัญชีออมทรัพย์ เลขที่ H15-764-182265 SWIFT Code: MHC8THBK

Please transfer payment to: Bank A/C Name "Waste Management Siam Limited" Thai Bank, Ltd.

Saving Account no. H15-764-182265 SWIFT Code: MHC8THBK

บริษัท จะคิดดอกเบี้ย 1.25% ต่อเดือน ในกรณีที่ชำระเงินล่าช้าเกินกำหนด

Interest at 1.25% per month will be charged on amounts overdue.

บริษัท เวสต์ แมเนจเม้นท์ สยาม จำกัด

Waste Management Siam Limited

ผู้รับมอบอำนาจ / Authorized Signature

ผู้รับใบแจ้งหนี้ / Received Invoice By

"ผู้รับมรดกการจัดของเสีย" หมายถึง ผู้ที่มีสถานที่รับกำจัดของเสีย ซึ่งผู้ให้เลิกทำด้วยเหตุผลข้างบนอยู่ในภาพกว้างกว่าจัดของเสีย

2. Return of Waste

หากผู้ให้บริการพิจารณาว่าข้อสงสัยที่ได้รับนั้น มีความแตกต่างจาก
เป็นสาระสำคัญจากข้อสงสัยของเสียตามมาตรฐานความรู้ความเข้าใจ
ผู้ให้บริการจะไม่นับว่าจัด โดย 2) ผู้ให้บริการอาจปฏิเสธข้อสงสัยจาก
ผู้เสียหายได้หากการกระทำนั้นเป็นข้อสงสัยจาก ความเสียหายที่เกิด
จากการจัดบริการของเสีย รวมถึงการดำเนินการและแก้ไขข้อสงสัยที่ผู้ให้บริการ
หรือ 2) ผู้ให้บริการอาจปฏิเสธข้อสงสัยจากผู้เสียหายได้หากการกระทำนั้นเป็นข้อสงสัยจาก ความเสียหายที่เกิดจากการจัดบริการของเสีย รวมถึงการดำเนินการและแก้ไขข้อสงสัยที่ผู้ให้บริการ

If Service Provider determines that waste differs materially from sample Waste previously found acceptable or from the Pre-Acceptance Report, 1) Service Provider may reject the waste and charge service and container fees for collecting, handling and disposal of the rejected waste, and 2) Service Provider may notify Customer and return the waste to Customer at Customer's expense including: collecting and returning the waste.

ลูกค้าตกลงที่จะชำระค่าบริการดังกล่าวให้แก่ผู้ให้บริการภายใน 30 (สามสิบ) วันนับตั้งแต่วันที่ออกใบแจ้งหนี้

Customer agrees to pay Service Provider these charges within 30
thirty days after the date of our invoice.

3. Payment of Fees, Interest & Adjustments

ถูกคัดค้านที่จะทำการระงับตามใบแจ้งหนี้ของผู้ให้บริการภายใน 30 (สามสิบ) วันนับตั้งแต่วันที่ออกใบแจ้งหนี้ หากผู้ให้บริการไม่ปฏิบัติตามกำหนด ผู้ให้บริการอาจคิดเบี้ยปรับในอัตราดอกเบี้ยร้อยละ 15 (สิบห้า) ต่อปี หรืออัตราตามที่กฎหมายกำหนด

Customer agrees to pay invoices issued by Service Provider within 30 (thirty) days after the invoice date. On late payments Service Provider may add a penalty charge at the interest rate at the lower of 15% (fifteen percent) or the amount allowed by law.

การที่ตัวบริหารเห็น ผู้ให้บริการจะกำหนดหมายออกกล่าวถึงเงิน
จุดสำคัญเป็นลายลักษณ์อักษรคงน่า 30 (สามสิบ) วัน ทั้งนี้เมื่อ
เห็นข้อขัดข้องกับการเปลี่ยนแปลงเงื่อนไข หรือการแก้ไข
เงื่อนไขของ รมสส. กับบริษัทค้าฯ ที่ต้องเขียนเงื่อนไข หรือที่บริษัท
ค้านำมาใช้เพื่อหลีกเลี่ยงการเก็บเงินขึ้น ค่าตัวค่าบริการในอัตราที่
ต่ำสุดเสมอ โดยตัวที่เพิ่มขึ้น เราคงจะไม่นับเป็นรายลักษณะ
อื่นๆ หรือลักษณะที่มีโดย การว่าไว้จะไม่นับเป็นเงินที่

Upon 30 (thirty) days-written notice, Service Provider may increase fees to reflect changes in regulations, taxes, increases in disposal rates or fuel price increases, plus a reasonable margin. Fee increases may be agreed to in writing by actions such as payment of invoices.

Annually effective each January 1st service fees automatically will increase to reflect the prior years inflation unless otherwise agreed.

4. Performance of the Obligations Under the Agreement

[illegible]

Both parties may conduct their respective business operations through other entities which they control or which are under common control with them and agree to cause such other entities to abide by the terms of this Agreement as if they were parties hereto to the extent necessary to carry out its purposes. Service Provider may subcontract Works or assign its rights and delegate its obligations in whole or in part to its affiliates or other. Subject to the foregoing, neither party shall assign this Agreement without the prior written consent of the other party.

5. Failure to comply with contractual obligations

หากดูสัญญาซื้อขายได้ย่นหนึ่งมีอาาปฏิวัติตามข้อผูกพันที่กำหนดปีสัญญา ไม่ว่าจะเป็นคหกรหรือบางส่วนของเศรษฐกิจ ให้อสัญญานาบทกรสัญญา กล่าวโดยจัดทำเป็นลายลักษณ์อักษรไปอีกรายหนึ่ง โดยแจ้งรายละเอียดทั้งหมดของบทสวดสัญญานี้โดยทันที เมื่อถึงเมตสวดสัญญานี้

If and to the extent either party is prevented, in whole or in part, from performing by any Force Majeure event, such party shall give notice in writing to the other party giving full particulars of such event to the extent known as soon as possible after it has occurred;

1. Purpose of Agreement and Definitions

ก. ความมุ่งหมายของสัญญา คือการจ้างกันว่าจะเขียนหนังสือหรือทำการใด ๆ หรือทำการใด ๆ ไม่เกินปีบริบูรณ์ พร้อมกันด้วยสัญญาการประพันธ์ ผู้ใดหรือบุคคลใดทำเกินปีบริบูรณ์ของปีนั้นโดยไม่ปฏิบัติตามสัญญาจะถือว่าผิดสัญญาในสาระสำคัญว่าผิดสัญญา เมื่อสัญญาทั้งสองฝ่ายจะถือว่าผิดสัญญาได้ จะต้องในสาระสำคัญว่าผิดสัญญา เมื่อสัญญาทั้งสองฝ่ายจะถือว่าผิดสัญญาได้ ไม่เกินปีบริบูรณ์ สหกิจและการจะผิดสัญญาได้เป็นไปตามที่กล่าวโดยทั่วไป สัญญาที่โดยนัยมีสาระสำคัญเปลี่ยนแปลง ไม่สามารถ ทำให้สัญญาเป็นเหตุเป็นผลหรือการกระทำใดๆ ไม่เกินปีบริบูรณ์ของปีนั้นถือว่าผิดสัญญาในสาระสำคัญว่าผิดสัญญา เมื่อสัญญาทั้งสองฝ่ายจะถือว่าผิดสัญญาได้ ไม่เกินปีบริบูรณ์ สหกิจและการจะผิดสัญญาได้เป็นไปตามที่กล่าวโดยทั่วไป

a. Purpose of Agreement. From time to time Customer may submit to Service Provider one or more waste samples with a Waste Profile Form for each. Service Provider then may accept such waste in writing, and provide Customer with a price quotation. If Customer then ships waste, all rights and obligations will be as stated in this Agreement provides for Works concerning Waste All Waste Profile Forms and quotations, including any amendments or renewals, shall be deemed to be part of this Agreement as if set out in full herein and the terms below shall control if there is any dispute or ambiguity.

b. **Definitions.** The following terms have the following definitions:

"เหตุผลวิจัย" หมายถึง เหตุที่ยูงอเนื่อการควบคุมของผู้นับบารวมถึงแต่ไม่กัเทียบ สงคราม การปล้อทางทะเล กาลาชาล โดยระบาค ก็พิพาทพระราชาดี การตรวจ หรือการก่อความไม่ไว้วางใจในปรวมถึงศานา ไม่สามารถในการชำระหนี้สินอีกตามคั้งจะแบ่งไดรรมเกิด

-Force Majeure means any cause not reasonably within the control of the party claiming relief including but not limited to war, blockades, riots, epidemics, natural disasters, obstructions, or civil disturbances, but in no event including inability to pay money when due.

“ของเสียอันตราย” หมายถึง ของเสีย หรือสิ่งปฏิกูล หรือวัสดุที่ไม่ใช้แล้ว ที่มีหรือประกอบ หรือเป็นองค์ประกอบ หรือมีคุณสมบัติเป็นอันตราย หรือมีคุณสมบัติเป็นอันตรายตามที่กำหนดไว้ในกฎหมายว่าด้วยการจัดตั้งปฏิกูลหรือวัสดุที่ไม่ใช้แล้ว พ.ศ. 2548 ซึ่งประกอบได้พระราชบัญญัติโรงงาน ปี พ.ศ. 2535 และพระราชบัญญัติเกี่ยวกับ

-Hazardous Waste- means all discarded substances and materials considered hazardous as defined in the Notification of Ministry of Industry B.E. 2548 (2005), issued pursuant to the provisions in the Factory Act B.E. 2535 (1992), on Disposal of Wastes or Unusable Materials or any relevant regulations.

“ขอเสียสละนี้ให้คนไทย” นานางิ ซะฮิโระ หรือลิมปิลา หะซังอิโตะ “ไม่ให้รู้ ที่เรื่องประกอบ เหมือนเป็นอันธพาลช่วยคน หรือเป็นพวกคุณสมมติเป็นอันตาย ตามาจะยึดตะขอยุ่ในประกาศของพวกคุณ”
กะทรังจุลลนารายณ์ เนื่องจากการต้องปฏิรูปพลเรือที่ดำไม่สำเร็จ พ.ศ. 2548 จึงออกมาได้พระราชบัญญัติงาน ปี พ.ศ. 2535 และ พ.ศ. 2543

-Non-Hazardous Waste- means all discarded substances and materials considered non-hazardous as defined in the Notification of Ministry of Industry BE 2548 (2005) issued pursuant to the provisions in the Factory Act B.E. 2535 (1992) on Disposal of Wastes or Unusable Materials or any relevant regulations.

"รายงานการวิเคราะห์ของเสียก่อนการบำบัดกำจัด" หมายถึง ข้อมูล
ของเสียที่ตกโดยผู้ให้บริการ ซึ่งจะประกอบไปด้วยข้อมูลของลูกค้
อันประกอบด้วยการเสีย ซึ่งอาจแบ่งได้ ๒ ประเภทคือ ๑.ประเภทของเสีย

Provider to the Customer, consisting of data on the Customer's physical state of Waste, technical name and class of Waste

“ของเสีย” หมายถึง ของเสีย หรือสิ่งสกปรกที่ใช้แล้ว ที่พบเป็นอันตรายและเป็นอันตราย ตามคำนิยามข้างต้น ซึ่งได้รับการอนุมัติ และกำหนดค่าไว้ใน ข้อมูลของเสีย และ/หรือ ใบเสนอราคา “งาน” หมายถึง การวิเคราะห์ การกำจัด การขนส่ง การรีไซเคิล การ

^aWaste: means all hazardous and nonhazardous waste described herein, approved and priced from time to time in our profiles and/or quotations.

^bWorks: means analytical, disposal, transportation, recycling, consulting, or other services.

The Waste given to Service Provider will be the same type and specifications of Waste as is set out in the Waste Profile Sheet and

ในบันทึกการเก็บของเสีย ลูกจ้างจะจัดให้มีใบบริการได้ใช้กับเครื่องมือเหล่านี้และจะวางไว้ในถังขยะติดชามือ หาดูให้ใบบริการนั้นสามารถเข้าถึงเครื่องมือเหล่านั้น หรือเกิดปัญหาจากการมาเก็บเป็นน้ำหนักหรือเกิดปัญหา ซึ่งมีแบบอยู่ไม่กี่ใบที่บริการแล้ว หรือจ้างคนมาเก็บให้เสียเงิน ไม่ให้บริการก็คิดขี้น ลูกจ้างจะต้องมีคุณสมบัติของพนักงานเก็บของเสียก่อน เช่น การเรียกเก็บเงินใบบริการก่อนที่ จะส่งมาติดชามือ ให้บริการได้สะดวก การเรียกเก็บเงินใบบริการก่อนที่ จะส่งมาติดชามือ

On collection days, Customer will provide unobstructed access to the equipment. If the equipment is inaccessible or overloaded by weight or volume, service will be subject to additional charge. Including for repeat service made necessary as a result. Likewise, additional service fees will be due if our performance of Works is delayed by any procedures that delay the time it takes to provide services beyond the assumed time for providing service used by Service Provider to estimate our service fees. Service Provider will not be responsible for damage to diving surfaces resulting from the

ORIGINAL

WASTE MANAGEMENT SIAM LTD.

weight of our vehicles or equipment by Customer.

Agreement and hereunder sign their names as confirmation.

WMS
WASTE MANAGEMENT SYSTEMS LTD.
a member of
POWER

WASTE MANAGEMENT SIAM LTD.

12. สัญญาทั้งหมดและการแก้ไขเพิ่มเติม

เป็นที่เข้าใจและตกลงกันว่าไม่มีความตกลง การมีประกัน คำรับรอง หรือหนังสือใด ๆ ที่ใด ไม่ว่าด้วยชื่อแห่งหรือโดยนิตินิติมิได้จะขุดเจาะลงไป สัตว์ใหญ่จะนำเงินมาทำการศึกษาเกี่ยวกับสัตว์ใหญ่ในสัญญาที่ผู้เป็นเจ้าของสัตว์ใหญ่อยู่ในร่างของสัตว์ใหญ่ในสัญญาที่ผู้เป็นเจ้าของสัตว์ใหญ่โดยแท้เป็นลายลักษณ์อักษรลงนามหรือส่งสัญญาทั้งสองในกรณีส่วนใหญ่ในระหว่างเวลาแห่งสัญญาที่เป็นโมฆะ ไม่สามารถที่จะบังคับให้ได้อีกตามกฎหมาย ผู้สัญญาตกลงว่าส่วนที่ไม่สามารถบังคับได้นั้นจะยังคงมีผลบังคับใช้สำหรับสัญญาใด ๆ ที่อาจจะ

12. Entire Agreement; Amendments

It is understood and agreed that no agreement, guarantee, warranty or duty, express or implied, not expressed herein shall limit or qualify the terms of this Agreement. Except as otherwise expressly stated herein, this Agreement may only be amended by written instrument signed by both parties. In the event that any part of this Agreement is void, incomplete, or unenforceable by law, both parties agree that the incomplete part of this Agreement will not affect any other term of this Agreement.

13. บทบาทที่บังคับ

สิ่งเหล่านี้ย่อมก่อให้เกิดทั้งความสุข และความเพลิดเพลินตามกฏหมายของ
ประเพณีที่สืบทอดให้บริการของพี่น้องเราตั้งอยู่ ในกรณีที่พี่มีความ
แตกต่างหรือความขัดแย้งระหว่างเกิดความขอลงความในข้อ
สัญญา แม้ความที่ไม่ใช่การขังกุมจะเป็นตัวบังคับ แต่ในความเป็นจริง
ที่ไม่ใช่การขังกุมจะได้อิสระโดยความในสวดเครื่องนี้แล้วมีความที่

13. Governing Law

This Agreement shall be governed, construed, and interpreted in accordance with the laws of the country where our facility providing services is located. If there is any difference or conflict between two language texts setting out this Agreement's terms, the non-English text shall govern, but the English text shall be used to resolve any ambiguities in the non-English text.

14. การยดืข้อพิพาท

[illegible]

14. Dispute Settlement

If any dispute cannot be settled within 1 (one) month after it arises, either party may refer it to arbitration in Bangkok under the Arbitration Rules of the Arbitration Institute, Ministry of Justice, Bangkok, and the parties agree that the award given in such arbitration shall be binding on each of them, and in the absence of manifest error or fraud shall not be appealed and shall be enforceable according to its terms. Both parties agree that the award is the sole and exclusive remedy between the parties regarding any claim, counterclaims, issues, or accounting presented or pleaded by the arbitrators.

15. ^{๕๕} เปิดเตา

ซึ่งผู้ถูกขับไล่ได้แบ่งเป็น 2 กลุ่มใหญ่ๆ คือ กลุ่มแรกคือกลุ่มที่ถูกขับไล่โดยรัฐบาลไทย และกลุ่มที่สองคือกลุ่มที่ถูกขับไล่โดยรัฐบาลต่างประเทศ กลุ่มแรกมีจำนวนประมาณ 100 คน ส่วนกลุ่มที่สองมีจำนวนประมาณ 200 คน

15. General

Neither party shall be liable to the other party for, and each party unconditionally waives its right to, any consequential, indirect, incidental or punitive damages or losses whatsoever. Our total cumulative liability to Customer for all losses, liabilities, claims, obligations and expenses incurred by Customer shall not exceed the lesser of amounts actually paid or that Customer pays to Service Provider over the first six months of this Agreement. This Agreement supersedes any prior agreement entered into between Customer and Service Provider covering Service Provider's services.

สัญญาที่นำมาเสนอจะมีข้อความตรงกัน คู่สัญญาของสัญญาได้อ่านและเข้าใจเนื้อหาทั้งหมดของสัญญาและจึงลงลายมือชื่อของตนเป็นหลักฐาน

This Agreement is made in two identical copies. The parties to the Agreement have read and understood the entire substance of this Agreement and hereunder sign their names as confirmation:

Signature (ลายมือชื่อ) :

บริษัท ลีปเตอร์เนชั่นแนล แอสติง จำกัด (โรง 2)

Signature (ลายมือชื่อ):

บริษัท เวสต์ แมเนจเม้นท์ สยาม จำกัด

Date (วัน) / Month (เดือน) / Year (ปี)

กรรมการ

กรรมการ

PLATE 1

Witness (พยาน)

Signature (ลายมือชื่อ):

บริษัท เวสต์ แมเนจเม้นท์ สยาม จำกัด

Sale Director

(ผู้จำหน่ายยา)